



## บันทึกข้อความ

ส่วนราชการ กลุ่มงานควบคุมโรคติดต่อ สำนักงานสาธารณสุขจังหวัดสุโขทัย โทร. ๐๕๕ - ๖๑๓๕๕๙

ที่ สท.๐๑๓๒.๐๑๓.๓/๗๕ วันที่ ๒๗ เมษายน ๒๕๖๓

เรื่อง ขอส่งแผนเผชิญเหตุด้านสาธารณสุข โรคติดเชื้อไวรัสโคโรนา 2019 (COVID-19)

เรียน นายแพทย์สาธารณสุขจังหวัดสุโขทัย

ตามที่สำนักงานสาธารณสุขจังหวัดสุโขทัย มีคำสั่งให้เปิดศูนย์ปฏิบัติการภาวะฉุกเฉินทางด้านสาธารณสุข (EOC) กรณีโรคติดเชื้อไวรัสโคโรนา 2019 (COVID-19) ตั้งแต่วันที่ ๒๓ มกราคม ๒๕๖๓ เป็นต้นมา จากข้อมูลขององค์การอนามัยโลกพบการระบาดในวงกว้างในสาธารณรัฐประชาชนจีน โดยเริ่มจากเมืองอู่ฮั่น มณฑลหูเป่ย์ ต่อมามีการระบาดไปทั่วโลก การระบาดนี้เป็นเหตุการณ์การระบาดที่แพร่กระจายไปทั่วโลกอย่างรวดเร็ว โดยองค์การอนามัยโลกประกาศให้เหตุการณ์นี้เป็นภาวะฉุกเฉินทางด้านสาธารณสุขระหว่างประเทศ (Public Health of International Concern ; PHEIC) ซึ่งถือว่ามีความเสี่ยงด้านสาธารณสุขต่อทุกประเทศทั่วโลก และมีผลกระทบในการแพร่ระบาดสูง ทั้งนี้การประเมินความเสี่ยงของประเทศไทย พบว่ามีความเสี่ยงสูงที่จะขยายตัวจากระยะที่ ๒ ขยายตัวเข้าสู่ระยะที่ ๓ ซึ่งจะมีการระบาดอย่างกว้างขวางในประเทศ และส่งผลกระทบต่อในวงกว้างทั้งทางด้านสุขภาพ เศรษฐกิจ สังคม และความมั่นคงของประเทศ นั้น

ในการนี้ กลุ่มงานควบคุมโรคติดต่อ จึงจัดทำแผนเผชิญเหตุด้านสาธารณสุข โรคติดเชื้อไวรัสโคโรนา 2019 (COVID-19) ของสำนักงานสาธารณสุขจังหวัดสุโขทัย รายละเอียดดังเอกสารที่แนบมาพร้อมนี้

จึงเรียนเพื่อโปรดพิจารณา หากเห็นชอบโปรดลงนามในแผนดังกล่าวต่อไปด้วย จะเป็นพระคุณ

(นางพรพรรณ ชาติชนะ)



นักวิชาการสาธารณสุขชำนาญการ  
หัวหน้ากลุ่มงานควบคุมโรคติดต่อ

นายแพทย์สุวิทย์ อภินิหาร

(นายกฤษณะ แก้วมูล)

นายแพทย์ชำนาญการพิเศษ  
รักษาการในตำแหน่ง นายแพทย์เชี่ยวชาญ (ด้านเวชกรรมป้องกัน)

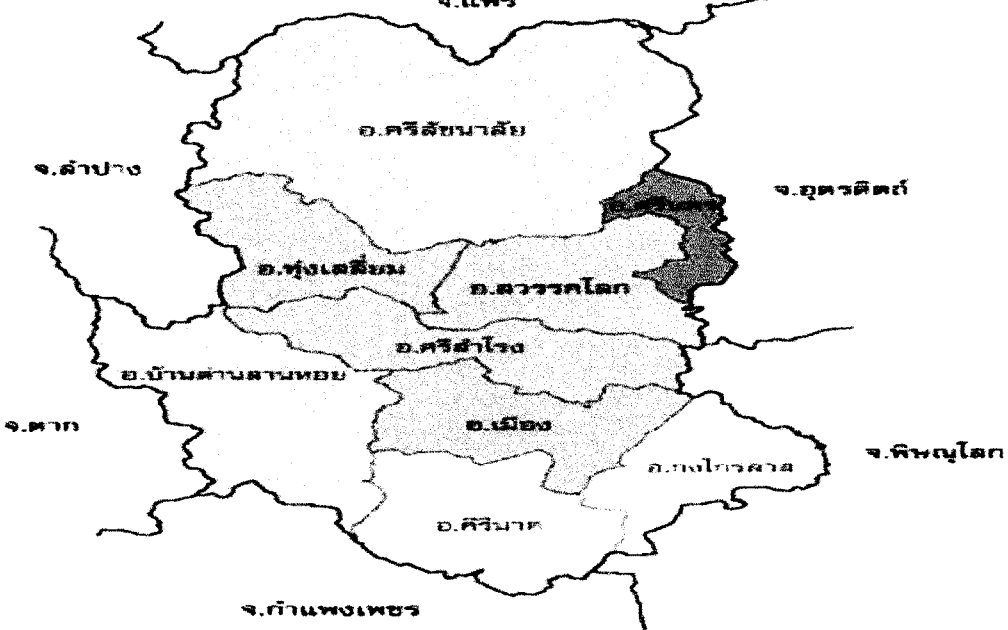
## สรุปเหตุการณ์ โดยย่อ (ICS 201)

1. ชื่อเหตุการณ์: กรณี การระบาดของโรค ติดเชื้อไวรัสโคโรนา 2019 (COVID-19)	2. เหตุการณ์หมายเลขที่: 2/63	3. วัน เวลา ที่เริ่มเกิดเหตุ: วันที่: 23/01/63 เวลา:
<p>4. รูปภาพ/แผนที่: (อาจรวมถึง พื้นที่ปฏิบัติการทั้งหมด บริเวณจุดเกิดเหตุ บริเวณที่ได้รับผลกระทบ หรืออาจได้รับผลกระทบ หรือรูปภาพอื่นๆ ที่แสดงถึงการมอบหมายทรัพยากรปฏิบัติงาน สถานที่จัดตั้ง ศูนย์บัญชาการฯ ฐาน จุดระดมพล ฯลฯ)</p> <p style="text-align: center;">แผนที่จังหวัดสุโขทัย</p> <p style="text-align: center;">รหัสโทรศัพท์พื้นฐาน 055</p> 		
<p>5. สรุปสถานการณ์ (สำหรับสรุปเริ่มต้นเหตุการณ์ หรือถ่ายโอนอำนาจการบัญชาการ): สรุปความเป็นมาเหตุการณ์โดยย่อ มาตรการที่ได้ดำเนินการไป ความเสี่ยง/ภัยที่ได้กำจัดไปแล้ว การป้องกันภัยให้บุคลากรผู้ปฏิบัติงาน จากสถานการณ์การระบาดของโรคไวรัสโคโรนา 2019 ในเมืองอุซัน มณฑลหูเป่ย์ สาธารณรัฐประชาชนจีน ตั้งแต่วันที่ 31 ธันวาคม 2562 โดยพบผู้ป่วยยืนยัน 27 ราย และเริ่มพบผู้ป่วยการรายงานผู้ป่วยไปยังมณฑลต่างๆ ทั่วประเทศ ประเทศไทย มีความเสี่ยงค่อนข้างสูงเนื่องจากเป็นจุดหมายปลายทางที่นักท่องเที่ยวชาวจีน นิยมมาท่องเที่ยว โดยเฉพาะในช่วงเทศกาล ตรุษจีน และจากข้อสั่งการของท่านปลัดกระทรวงสาธารณสุข ให้ทุกจังหวัดเปิด EOC โรคติดเชื้อไวรัสโคโรนา 2019 (COVID-19) สสจ.สุโขทัย ให้ Activate ร่วมกับ ภาวะหมอกควัน กลุ่มภารกิจที่ Activate ได้แก่ กลุ่มภารกิจยุทธศาสตร์, กลุ่มภารกิจ SAT, กลุ่มภารกิจสื่อสารความเสี่ยง, กลุ่มภารกิจสำรองวัสดุ เวชภัณฑ์ฯ, กลุ่มภารกิจปฏิบัติการ (ทีมควบคุมโรคติดต่อ/คัดกรอง/ ทีมสุขภาพจิต), กลุ่มภารกิจดูแลรักษาผู้ป่วย, กลุ่มภารกิจกฎหมาย, กลุ่มภารกิจการเงินและงบประมาณ, กลุ่มภารกิจ ประสานงาน/เลขานุการ</p>		
6. เตรียมโดย ชื่อ: นางพรพรรณ ขาดิชนะ หัวหน้ากลุ่มภารกิจ SAT	ตำแหน่ง: นักวิชาการสาธารณสุขชำนาญการ	ลายมือชื่อ: 
ICS201 หน้า 1	วันที่: 23/01/63	.....

## สรุปเหตุการณ์ โดยย่อ (ICS 201)

1. ชื่อเหตุการณ์: กรณี การระบาดของโรคติดเชื้อไวรัสโคโรนา 2019 (COVID-19)	2. เหตุการณ์หมายเลขที่: 2/63	3. วัน เวลา ที่เริ่มเกิดเหตุ: วันที่: 23/01/63 เวลา:
<b>7. วัตถุประสงค์ปัจจุบัน:</b> 1. เพื่อควบคุมการระบาดของโรคติดเชื้อไวรัสโคโรนา 2019 (COVID-19) ไม่ให้เกิด Secondary generation ในพื้นที่จังหวัดสุโขทัย 2. เพื่อค้นหาผู้ป่วยและผู้สัมผัสเพิ่มเติม 3. เพื่อป้องกันไม่ให้เจ้าหน้าที่ผู้ปฏิบัติงานควบคุมการระบาดของโรคติดเชื้อไวรัสโคโรนา 2019 (COVID-19) ในพื้นที่จังหวัดสุโขทัย 4. เพื่อเตรียมความพร้อมสำหรับการระบาดภายในจังหวัดสุโขทัย		
<b>8. กิจกรรม การปฏิบัติ และยุทธวิธี:</b>		
วันที่	กิจกรรม	
23 ม.ค.63	ยกระดับ EOC ประชุมทีมตามกล่องภารกิจเพื่อมอบหมายงาน ประสานงานกับพื้นที่และหน่วยงานที่เกี่ยวข้อง เตรียมวัสดุอุปกรณ์ในการเก็บตัวอย่าง อุปกรณ์ป้องกันตนเอง แบบสอบสวน ยานพาหนะ ประสานห้องแยก ให้เพียงพอกับผู้ป่วยสงสัย และวางแผนเตรียมงบประมาณค่าใช้จ่ายในการดำเนินงานลงสอบสวนโรค รับผู้ป่วยสงสัย เข้าห้องแยก พร้อมเก็บตัวอย่างส่งตรวจ และรักษาตามแนวทาง ค้นหา PUI ในช่วงการระบาดของโรค ให้สุศึกษาประชาสัมพันธ์ในการป้องกันตนเองจากโรคโรคปอดอักเสบ (2019-nCoV) ประชุมเพื่อสรุปผลการดำเนินงานร่วมกับหน่วยงานที่เกี่ยวข้องในพื้นที่ และรายงานให้ผู้บริหารทราบ และติดตามผลการส่งตรวจทางห้องปฏิบัติการ เฝ้าระวังสถานการณ์โรค จัดทำทะเบียนผู้สัมผัส พร้อมติดตาม เฝ้าระวังอาการผู้สัมผัสผู้ป่วย 14 วัน นับจากวันสัมผัสผู้ป่วยครั้งสุดท้าย จัดทำทะเบียนตรวจสอบการเจ็บป่วย แจกเตือนเครือข่าย โดยเฉพาะพื้นที่ข้างเคียง ที่พบผู้ป่วยรายใหม่ ประชุมคณะทำงาน ICS ติดตามสถานการณ์เพื่อพิจารณาสั่งการ	
6. เตรียมโดย ชื่อ: นางพรพรรณ ชาติชนะ หัวหน้ากลุ่มภารกิจ SAT	ตำแหน่ง: นักวิชาการสาธารณสุขชำนาญการ	ลายมือชื่อ: 
ICS201 หน้า 2	วันที่: 23/01/63	.....

## สรุปเหตุการณ์ โดยย่อ (ICS 201)

1. ชื่อเหตุการณ์: กรณี การระบาดของโรค ติดเชื้อไวรัสโคโรนา 2019 (COVID-19)	2. เหตุการณ์หมายเลขที่: 2/63	3. วัน เวลา ที่เริ่มเกิดเหตุ: วันที่: 23/01/63 เวลา:
9. กิจกรรม การปฏิบัติ และยุทธวิธี ตามกล่องภารกิจ :		
วันที่	กิจกรรม	
Incident Command	<ol style="list-style-type: none"> <li>กำหนดวัตถุประสงค์และเป้าหมายของการบัญชาการเหตุการณ์</li> <li>ติดตามสถานการณ์โรคและภัยสุขภาพ</li> <li>อำนวยความสะดวก สั่งการ ควบคุม เร่งรัด กำกับ และติดตามประเมินแก้ไขปัญหาในการตอบโต้ต่อสถานการณ์โรคและภัยสุขภาพ</li> <li>บริหารจัดการทรัพยากรต่างๆ สำหรับการตอบโต้โรคและภัยสุขภาพ</li> <li>ประสานระดับนโยบายกับหน่วยงานที่เกี่ยวข้องภายนอกองค์กร</li> <li>ตัดสินใจ ยกย่องระดับ ลดระดับศูนย์ปฏิบัติการภาวะฉุกเฉิน (Emergency Operation Center)</li> <li>เสริมสร้างขวัญและกำลังใจในการปฏิบัติงานให้แก่กลุ่มภารกิจต่างๆ</li> <li>มีอำนาจแต่งตั้ง ปรับเปลี่ยนโครงสร้างกลุ่มภารกิจต่างๆ ในศูนย์ปฏิบัติการภาวะฉุกเฉิน หรือมอบหมายหน้าที่ความรับผิดชอบ</li> <li>ดำเนินการอย่างหนึ่ง อย่างใด ตามอำนาจหน้าที่ของ ศูนย์ปฏิบัติการภาวะฉุกเฉิน (Emergency Operation Center) กรณี สถานการณ์โรคและภัยสุขภาพ ได้ตามที่เห็นสมควร</li> </ol>	
STAG	<ol style="list-style-type: none"> <li>เสนอยุทธศาสตร์ มาตรการ เป้าหมายในการตอบโต้ภาวะฉุกเฉินแก่ผู้บัญชาการเหตุการณ์</li> <li>ประสานและสนับสนุนด้านวิชาการให้กับกลุ่มภารกิจต่างๆ ในระบบบัญชาการเหตุการณ์</li> <li>ประเมินผลการดำเนินงานตามยุทธศาสตร์ มาตรการ เป้าหมาย เพื่อปรับปรุงยุทธศาสตร์ มาตรการ เป้าหมาย ให้เหมาะสมตามสถานการณ์</li> <li>จัดสรุปบทเรียนหลังการปฏิบัติการ (After Action Review) ในระยะฟื้นฟู</li> <li>ให้คำแนะนำต่อแผนเผชิญเหตุ (Incidence Action Plan)</li> <li>จัดทำรายงานผลการปฏิบัติงานเสนอผู้บัญชาการเหตุการณ์</li> <li>ปฏิบัติหน้าที่อื่นๆ ตามที่ได้รับมอบหมาย</li> </ol>	
SAT	<ol style="list-style-type: none"> <li>ติดตาม เฝ้าระวัง ประเมินสถานการณ์ และประเมินความเสี่ยงของเหตุการณ์</li> <li>จัดทำสรุปรายงานสถานการณ์</li> <li>เสนอข้อพิจารณาเพื่อตัดสินใจ ยกย่องระดับ ลดระดับศูนย์ปฏิบัติการภาวะฉุกเฉิน</li> <li>จัดทำรายงานผลการปฏิบัติงานเสนอผู้บัญชาการเหตุการณ์</li> <li>ปฏิบัติหน้าที่อื่นๆ ตามที่ได้รับมอบหมาย</li> </ol>	
6. เตรียมโดย ชื่อ: นางพรพรรณ ชาติชนะ ตำแหน่ง: นักวิชาการสาธารณสุขชำนาญการ ลายมือชื่อ:		
หัวหน้ากลุ่มภารกิจ SAT		
ICS201 หน้า 3	วันที่: 23/01/63	



## สรุปเหตุการณ์ โดยย่อ (ICS 201)

1. ชื่อเหตุการณ์: กรณี การระบาดของโรค ติดเชื้อไวรัสโคโรนา 2019 (COVID-19)		2. เหตุการณ์หมายเลขที่: 2/63	3. วัน เวลา ที่เริ่มเกิดเหตุ: วันที่: 23/01/63 เวลา:
9. กิจกรรม การปฏิบัติ และยุทธวิธี ตามกล่องภารกิจ :			
วันที่	กิจกรรม		
Risk communication	<ol style="list-style-type: none"> <li>1. เผื่อระวังข้อมูลข่าวสารจากสื่อต่าง ๆ ทุกช่องทาง และประเมินการรับรู้ของสาธารณะจัดทำแผนการสื่อสารความเสี่ยงและตอบโต้ที่เหมาะสมและรวดเร็ว</li> <li>2. จัดทำข้อมูลข่าวสาร ประเด็นข่าว (Press release) ประเด็นสาร (Talking point) ที่ถูกต้องแม่นยำและครบถ้วน เหมาะกับสถานการณ์</li> <li>3. ดำเนินการสื่อสารความเสี่ยง (ผ่านช่องทางต่าง ๆ รวมทั้งผลิตสื่อ เพื่อเผยแพร่ด้วยรูปแบบและภาษาที่เหมาะสม</li> <li>4. ประสานกับกลุ่มภารกิจต่าง ๆ เพื่อจัดการข้อมูลจำเป็นเพื่อเผยแพร่ และสื่อสารความเสี่ยง</li> <li>5. ประสานกับหน่วยงานที่เกี่ยวข้องทั้งในและนอกกระทรวงสาธารณสุข เพื่อดำเนินการสื่อสารความเสี่ยง</li> <li>6. ประเมินผลและรายงานผลการดำเนินงานสื่อสารความเสี่ยงต่อผู้บัญชาการเหตุการณ์</li> <li>7. จัดทำรายงานผลการปฏิบัติงานเสนอผู้บัญชาการเหตุการณ์</li> <li>8. ปฏิบัติหน้าที่อื่น ๆ ตามที่ได้รับมอบหมาย</li> </ol>		
Logistics	<ol style="list-style-type: none"> <li>1. จัดทำแผน สรรหาสถานที่และสิ่งอำนวยความสะดวก สํารองเวชภัณฑ์ ทางการแพทย์ อุปกรณ์เทคโนโลยีและสารสนเทศ (IT) อุปกรณ์และระบบการสื่อสารเสียงและอุปกรณ์ยังชีพ และยานพาหนะตามแผนที่กำหนด</li> <li>2. จัดทำแผน กระจาย ดูแล กำกับ และจัดส่งเวชภัณฑ์ทางการแพทย์ อุปกรณ์เทคโนโลยีและสารสนเทศ (IT) อุปกรณ์และระบบการสื่อสาร เสียงและอุปกรณ์ยังชีพ ยานพาหนะ วัสดุอุปกรณ์ต่างๆ สถานที่และสิ่งอำนวยความสะดวก ตามแผนที่กำหนด</li> <li>3. จัดทำแผน สรรหา จัดตั้งสถานที่และสิ่งอำนวยความสะดวกสำหรับทีมปฏิบัติการ และศูนย์พักพิงสำหรับผู้ประสบภัย</li> <li>4. ดูแลรักษาทีมปฏิบัติการที่ได้รับการบาดเจ็บหรือเจ็บป่วย</li> </ol>		
Operation	<p><u>Mental Health Team</u></p> <ol style="list-style-type: none"> <li>1. ประเมินสุขภาพจิตผู้ได้รับผลกระทบทั้งประชาชนและผู้ปฏิบัติงาน</li> <li>2. ช่วยเหลือเยียวยาจิตใจผู้ได้รับผลกระทบทั้งประชาชนและผู้ปฏิบัติงาน</li> </ol>		
6. เตรียมโดย ชื่อ: นางพรพรรณ ชาดิชนะ		ตำแหน่ง: นักวิชาการสาธารณสุขชำนาญการ	ลายมือชื่อ:
หัวหน้ากลุ่มภารกิจ SAT			
ICS201 หน้า 4		วันที่: 23/01/63	.....

## สรุปเหตุการณ์ โดยย่อ (ICS 201)

1. ชื่อเหตุการณ์: กรณี การระบาดของโรค ติดเชื้อไวรัสโคโรนา 2019 (COVID-19)		2. เหตุการณ์หมายเลขที่: 2/63	3. วัน เวลา ที่เริ่มเกิดเหตุ: วันที่: 23/01/63 เวลา:
9. กิจกรรม การปฏิบัติ และยุทธวิธี ตามกล่องภารกิจ :			
วันที่	กิจกรรม		
Operation	<p><u>ทีมปฏิบัติการด้านการแพทย์ในพื้นที่</u></p> <ol style="list-style-type: none"> <li>ประเมินความต้องการของทีมปฏิบัติการทางการแพทย์ ในการเข้าการช่วยเหลือต่อสถานการณ์ ประสานงาน และจัดระบบการปฏิบัติภาคสนามในการปฏิบัติการจัดการภาวะฉุกเฉิน</li> <li>วางแผนและปฏิบัติการสอบสวนควบคุมโรคและภัยสุขภาพในพื้นที่</li> <li>จัดทำรายงานผลการปฏิบัติงานเสนอผู้บัญชาการเหตุการณ์</li> <li>ควบคุม,ติดตาม,กำกับ,ประสานงาน,สนับสนุนและปฏิบัติการ ระบบดูแลรักษาทั้งก่อนถึงโรงพยาบาล, ในโรงพยาบาล,ระบบการส่งต่อ, ในศูนย์พักพิงและการจัดตั้งโรงพยาบาลสนาม</li> <li>ปฏิบัติหน้าที่อื่นๆ ตามที่ได้รับมอบหมาย</li> </ol>		
Case Management	<ol style="list-style-type: none"> <li>จัดทำมาตรฐานแนวทางการดูแลรักษาผู้ป่วย ตลอดจนแนวทางในการป้องกันการติดเชื้อในโรงพยาบาล</li> <li>ประสานกับห้องปฏิบัติการทางสาธารณสุข เพื่อจัดทำแนวทางการส่งตรวจทางห้องปฏิบัติการที่เหมาะสม</li> <li>ประสานหรือจัดเตรียมสถานที่สำหรับการ คัดกรอง แยกกัก รักษาผู้ป่วย</li> <li>จัดทีมดูแลรักษาผู้ป่วยแบบองค์รวม (Holistic case) และฝึกซ้อมทีมเพื่อให้สามารถปฏิบัติงานตามมาตรฐานการป้องกันการติดเชื้อได้อย่างเหมาะสม</li> <li>จัดทีมผู้เชี่ยวชาญเพื่อให้คำปรึกษาด้านการแพทย์และการป้องกันควบคุมโรคติดเชื้อในโรงพยาบาลแก่สถานพยาบาลที่รับดูแลรักษาผู้ป่วย</li> </ol>		
LAW	<ol style="list-style-type: none"> <li>ทบทวน รวบรวม วิเคราะห์ พร้อมจัดทำฐานข้อมูลเกี่ยวกับกฎหมายที่มีความเกี่ยวข้องกับ ศูนย์ปฏิบัติการภาวะฉุกเฉิน</li> <li>ร่าง ปรับปรุง หรือเพิ่มเติมกฎระเบียบ ให้เอื้อต่อการปฏิบัติงาน</li> <li>เป็นที่ปรึกษาทางด้านกฎหมาย</li> <li>สื่อสารและถ่ายทอดกฎหมายที่เกี่ยวข้องให้ผู้ปฏิบัติงานเข้าใจ และปฏิบัติได้ถูกต้อง</li> <li>ประเมินผลของกฎหมายที่บังคับใช้</li> <li>จัดทำคำร้องเพื่อแจ้งความและให้ความร่วมมือตามกฎหมาย</li> <li>จัดเก็บหลักฐาน ข้อความสื่อสาร วิธีการรวบรวมวัตถุดิบในการตอบโต้ภาวะฉุกเฉิน กำหนดกฎหมายรองรับ</li> </ol>		
6. เตรียมโดย ชื่อ: นางพรพรรณ ขาดิชนะ		ตำแหน่ง: นักวิชาการสาธารณสุขชำนาญการ	ลายมือชื่อ:
หัวหน้ากลุ่มภารกิจ SAT			
ICS201 หน้า 5		วันที่: 23/01/63	.....

## สรุปเหตุการณ์ โดยย่อ (ICS 201)

1. ชื่อเหตุการณ์: กรณี การระบาดของโรค ติดเชื้อไวรัสโคโรนา 2019 (COVID-19)	2. เหตุการณ์หมายเลขที่: 2/63	3. วัน เวลา ที่เริ่มเกิดเหตุ: วันที่: 23/01/63 เวลา:
9. กิจกรรม การปฏิบัติ และยุทธวิธี ตามกล่องภารกิจ :		
วันที่	กิจกรรม	
Financial	<ol style="list-style-type: none"> <li>วางแผนงบประมาณของ EOC ในภาวะฉุกเฉิน</li> <li>จัดทำธุรการ การเงิน งบประมาณ สนับสนุนภารกิจ EOC</li> <li>ติดตามการเบิกจ่ายงบประมาณและรายงาน EOC</li> <li>สนับสนุนงบประมาณให้ทีมปฏิบัติการได้ทันเวลา</li> <li>บันทึกเวลาปฏิบัติงานและจ่ายค่าตอบแทนตามวันเวลา</li> <li>สรุปรายงานทางการเงินและวิเคราะห์ต้นทุนการดำเนินการและความคุ้มค่า</li> <li>จัดทำประกันชีวิต ดำเนินการเรียกร้อง ดูแลชดเชยค่าเสียหาย สำหรับอุบัติเหตุและการบาดเจ็บ</li> <li>วางแผนงบประมาณชดเชยผู้ที่ได้รับผลกระทบจากการปฏิบัติงาน เช่น ค่าชดเชยจากการที่ต้องหยุดปฏิบัติงาน</li> <li>ปฏิบัติหน้าที่อื่นๆ ตามที่ได้รับมอบหมาย</li> </ol>	
Liaison	<ol style="list-style-type: none"> <li>จัดทำทำเนียบเครือข่ายเพื่อการประสานงานทั้งภายในและภายนอกกระทรวงสาธารณสุข</li> <li>ติดต่อประสานงานกับหน่วยงานต่าง ๆ ที่เกี่ยวข้องทั้งภายในและภายนอกกระทรวงสาธารณสุข</li> <li>ประสานหาสถานที่สำหรับการปฏิบัติงานของกลุ่มภารกิจต่าง ๆ ในระบบบัญชาการเหตุการณ์ให้เพียงพอ</li> <li>ประสานจัดการประชุม จัดทำปฏิทินการปฏิบัติงานกลุ่มภารกิจต่าง ๆ ในระบบบัญชาการเหตุการณ์</li> <li>สรุปรายงานการประชุม ข้อเสนอ ผลการดำเนินงาน ปัญหาอุปสรรคและสื่อสารข้อสั่งการไปยังหน่วยงานต่าง ๆ ที่เกี่ยวข้องอย่างรวดเร็ว</li> <li>วางแผนและผลักดันให้ข้อสั่งการของผู้บัญชาการเหตุการณ์ได้รับการปฏิบัติอย่างรวดเร็วและมีประสิทธิภาพ</li> <li>ให้การสนับสนุนงานด้านบริหารจัดการและอำนวยความสะดวกในทุกๆ ด้านให้กับกลุ่มภารกิจต่างๆ ในระบบบัญชาการเหตุการณ์</li> <li>รับผิดชอบงานสารบรรณของระบบบัญชาการเหตุการณ์</li> <li>จัดทำรายงานผลการปฏิบัติงานเสนอผู้บัญชาการเหตุการณ์</li> <li>ปฏิบัติหน้าที่อื่นๆ ตามที่ได้รับมอบหมาย</li> </ol>	
6. เตรียมโดย ชื่อ: นางพรพรรณ ชาติชนะ ตำแหน่ง: นักวิชาการสาธารณสุขชำนาญการ ลายมือชื่อ: หัวหน้ากลุ่มภารกิจ SAT 		
ICS201 หน้า 6	วันที่: 23/01/63	

## สรุปเหตุการณ์โดยย่อ (ICS 201)

<b>1. ชื่อเหตุการณ์:</b> กรณี การระบาดของโรคติดเชื้อไวรัสโคโรนา 2019 (COVID-19)	<b>2. เหตุการณ์หมายเลขที่:</b> 2/63	<b>3. วัน เวลา ที่เริ่มเกิดเหตุ:</b> วันที่: 23/01/63 เวลา:
---	-------------------------------------	--

**9. โครงสร้างระบบบัญชาการเหตุการณ์ปัจจุบัน กรณี การระบาดของโรคติดเชื้อไวรัสโคโรนา 2019 (COVID-19) :**

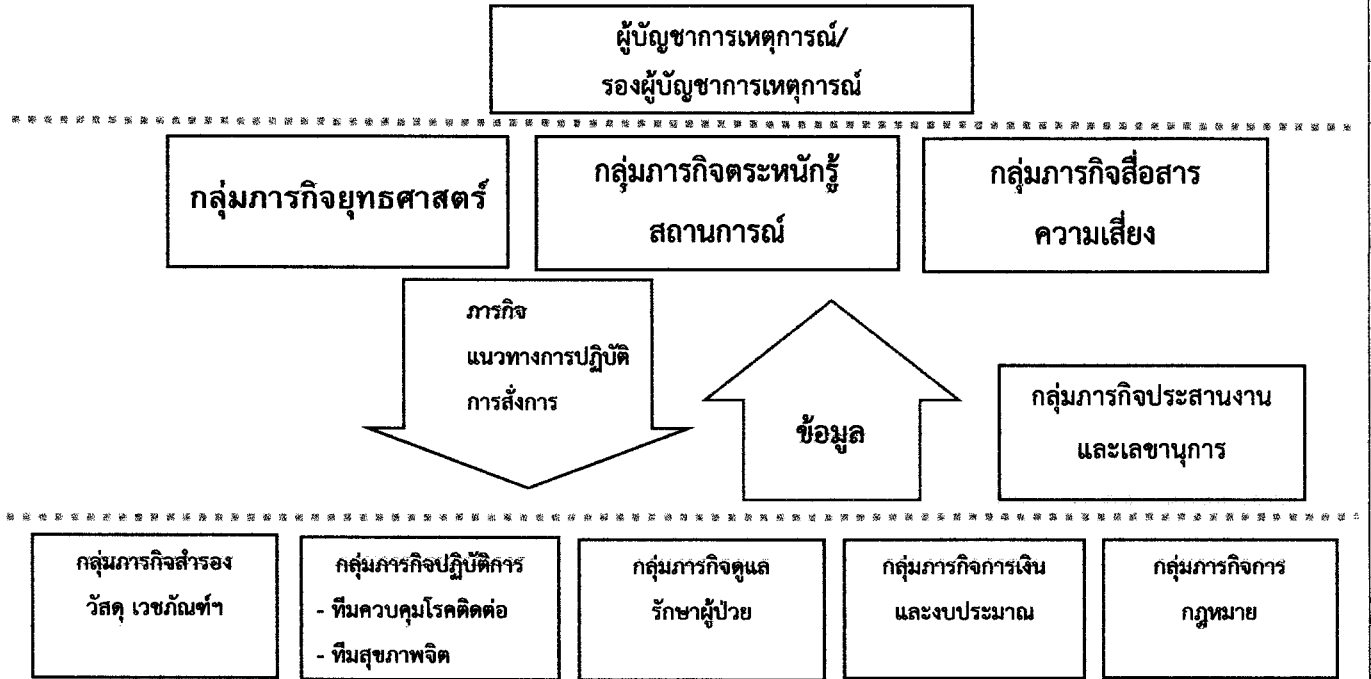

สรุปโครงสร้างระบบบัญชาการเหตุการณ์ (ICS) สำนักงานสาธารณสุขจังหวัดเชียงใหม่ ประมาณ 2563

1. นายแพทย์สาธารณสุขจังหวัดเชียงใหม่ (ดร.นพ.ปองพล รมปาลี) โทร. 081 53392822
2. นายแพทย์เชี่ยวชาญ (ด้านเวชกรรมป้องกัน) (นายแพทย์คุณชนะ แก้วสุข) รักษาการนายแพทย์สาธารณสุขจังหวัดเชียงใหม่ โทร. 084 6093420
3. นางเมตตา ธิมบรรณดี รักษาการนักวิชาการสาธารณสุขเชี่ยวชาญ (ด้านส่งเสริมสุขภาพ) โทร. 081 6800796

- ศูนย์ปฏิบัติการภาวะฉุกเฉิน (EOC) - ศูนย์ปฏิบัติการภาวะฉุกเฉิน**
1. หัวหน้ากลุ่มงานพัฒนาระบบสุขภาพสาธารณสุข (นส.สุชาติพงษ์ ญาณโมกข์) ผู้อำนวยการศูนย์ โทร. 086 9270030
  2. นายวิรัตน์ สีมาวดี นักวิชาการปฏิบัติการ โทร. 088 5830626
  3. น.ส.พรทิวดี บุญถิ่น นว.ส.ปฏิบัติการ โทร. 082 3902349
  4. น.ส.จิราภรณ์ สุทธิภา นว.ส. โทร. 094 6108316
  5. นายธานี รอดกลาง นว.ส. โทร. 087 7297352

- ศูนย์ปฏิบัติการภาวะฉุกเฉิน (EOC) - ศูนย์ปฏิบัติการภาวะฉุกเฉิน**
1. หัวหน้ากลุ่มงานอนามัยสิ่งแวดล้อมและอาชีวอนามัย (นายอนุ เต็มทอง) นว.ส.ชำนาญการพิเศษ โทร. 083 7838290
  2. นายณัฐ บุญเสริม กศ.ชำนาญการ โทร. 081 9624213
  3. นายอนุวัฒน์ ปานชัย พ.ก.ชำนาญการ โทร. 098 5426653

- ศูนย์ปฏิบัติการภาวะฉุกเฉิน (EOC) - ศูนย์ปฏิบัติการภาวะฉุกเฉิน**
1. นางพรพรรณ ชาดิชนะ นว.ส.ชำนาญการ โทร. 080 5052998
  2. น.ส.สุพิชา ชินทร์แก้ว นว.ส.ปฏิบัติการ โทร. 094 8654499
  3. น.ส.สุภาภรณ์ วัชรวิ นว.ส. โทร. 099 8308182

- ศูนย์ปฏิบัติการภาวะฉุกเฉิน (EOC) - ศูนย์ปฏิบัติการภาวะฉุกเฉิน**
1. หัวหน้ากลุ่มงานพัฒนาระบบสุขภาพและระบบบริการ (นางสัมพันธ์ ชูทองประเสริฐ) นว.ส. ชำนาญการ โทร. 091 0287263
  2. นางวรรณิณี ชื่น นว.ส. ชำนาญการ โทร. 081 8885030
  3. น.ส.บุญจนาพร ชูสุวรรณ นว.ส. ชำนาญการ โทร. 081 8886110
  4. น.ส.วาสนา ศรีนันทน์โสม พ.ก.โลจิสติกส์ ชำนาญงาน โทร. 082 9626676

- ศูนย์ปฏิบัติการภาวะฉุกเฉิน (EOC) - ศูนย์ปฏิบัติการภาวะฉุกเฉิน**
1. นายคณฤศร์ สานต์สมบูรณ์ นว.ส. ชำนาญการ โทร. 061 8698161
  2. นายคุณชนะ ชินทรัพย์ นว.ส.ปฏิบัติการ โทร. 087 5490865

**ศูนย์ปฏิบัติการภาวะฉุกเฉิน (EOC) - ศูนย์ปฏิบัติการภาวะฉุกเฉิน**

- ศูนย์ปฏิบัติการภาวะฉุกเฉิน (EOC) - ศูนย์ปฏิบัติการภาวะฉุกเฉิน**
1. นายแพทย์สาธารณสุขจังหวัดเชียงใหม่ (นายแพทย์คุณชนะ แก้วสุข) โทร. 084 6093420
  2. นายแพทย์เชี่ยวชาญ (ด้านเวชกรรมป้องกัน) (นายแพทย์คุณชนะ แก้วสุข) โทร. 084 6093420
  3. นายแพทย์สาธารณสุขจังหวัดเชียงใหม่ (นายแพทย์คุณชนะ แก้วสุข) โทร. 084 6093420

**ศูนย์ปฏิบัติการภาวะฉุกเฉิน (EOC) - ศูนย์ปฏิบัติการภาวะฉุกเฉิน**

1. นายเมตตา สุขสัมพันธ์ นักวิชาการสาธารณสุข โทร. 089 7076139
2. นายณัฐ บุญเสริม กศ.ชำนาญการพิเศษ โทร. 081 1817444
3. น.ส.สิริวรรณ งามังคี นักวิชาการชำนาญการ โทร. 083 0403644

**ศูนย์ปฏิบัติการภาวะฉุกเฉิน (EOC) - ศูนย์ปฏิบัติการภาวะฉุกเฉิน**

1. น.ส.มีจิตา สดอวิธ นักวิชาการเทคนิคชำนาญการ โทร. 081 5450399
2. นายชินทรา เมธีจันทร์บุตร เจ้าพนักงานการเงินและบัญชีชำนาญงาน โทร. 081 8879516
3. น.ส.สุพิชา แสง นักวิชาการเงินและบัญชี โทร. 082 3935501
4. นายวิภาส เวชภัทรวิเศษ ผู้ช่วยผู้อำนวยการ โทร. 087 7153522
5. น.ส.สุวิภาดา สอนะเวท นักวิชาการพัสดุ โทร. 065 2259214
6. น.ส.ปิยฉัตร กิจการ นักวิชาการพัสดุ โทร. 095 6385709

<b>6. เตรียมโดย</b> ชื่อ: นางพรพรรณ ชาดิชนะ หัวหน้ากลุ่มภารกิจ SAT	<b>ตำแหน่ง:</b> นักวิชาการสาธารณสุขชำนาญการ	<b>ลายมือชื่อ:</b> <div style="text-align: center;"> </div>
ICS201 หน้า 7	วันที่: 23/01/63	

## แบบสรุปเหตุการณ์ (ICS 201)

1. ชื่อเหตุการณ์: กรณี การระบาดของโรค ติดเชื้อไวรัสโคโรนา 2019 (COVID-19)		2. เหตุการณ์หมายเลขที่: 2/63		3. วัน เวลา ที่เริ่มเกิดเหตุ: วันที่: 23/01/63 เวลา:	
10. สรุปทรัพยากร:					
ทรัพยากร (ชนิด และจำนวน)	แหล่งทรัพยากร	วัน เวลาที่ขอรับ การสนับสนุน	วัน เวลาที่คาดว่าจะมาถึง	มาถึงแล้ว	หมายเหตุ (สถานที่/การมอบหมายภารกิจ/ สถานะ)
หน้ากากอนามัย จำนวน 60 กล่อง*50 ชิ้น	สคร.2	23/01/63	24/01/63	<input checked="" type="checkbox"/>	
UTM จำนวน 20 หลอด	ศวก.พิษณุโลก	23/01/63	24/01/63	<input checked="" type="checkbox"/>	
Nasopharyngeal swab จำนวน 20 ชิ้น	สคร.2	23/01/63	24/01/63	<input checked="" type="checkbox"/>	
		___/___/___	___/___/___	<input type="checkbox"/>	
		___/___/___	___/___/___	<input type="checkbox"/>	
		___/___/___	___/___/___	<input type="checkbox"/>	
		___/___/___	___/___/___	<input type="checkbox"/>	
		___/___/___	___/___/___	<input type="checkbox"/>	
		___/___/___	___/___/___	<input type="checkbox"/>	
		___/___/___	___/___/___	<input type="checkbox"/>	
		___/___/___	___/___/___	<input type="checkbox"/>	
		___/___/___	___/___/___	<input type="checkbox"/>	
		___/___/___	___/___/___	<input type="checkbox"/>	
		___/___/___	___/___/___	<input type="checkbox"/>	
6. เตรียมโดย ชื่อ: นางพรพรรณ ชาดิชนะ ตำแหน่ง: นักวิชาการสาธารณสุขชำนาญการ ลายมือชื่อ:					
หัวหน้ากลุ่มภารกิจ SAT					
ICS201 หน้า 8		วันที่: 23/01/63			

## รายชื่อตามโครงสร้างระบบบัญชาการเหตุการณ์ (ICS 203)

1. ชื่อเหตุการณ์: กรณี การระบาด ของโรคติดเชื้อไวรัสโคโรนา 2019 (COVID-19)		2. ระยะเวลาการปฏิบัติการ จากวันที่: 23/01/63 ถึงวันที่: __/__/__ เวลา: เวลา:	
3. ผู้บัญชาการเหตุการณ์		10. กลุ่มภารกิจสำรองเวชภัณฑ์ และส่งกำลังบำรุง	
ผู้บัญชาการ/ ผู้บัญชาการร่วม	ดร.นายแพทย์พงษ์พล วรปานิ	หัวหน้ากลุ่ม	นายเอนก สุขสัมพันธ์
		รองหัวหน้ากลุ่ม	นางสาวทิพวรรณ ขำไท้
รองผู้บัญชาการ1	นายแพทย์กฤษณะ แก้วมูล	11. กลุ่มภารกิจกฎหมาย	
รองผู้บัญชาการ2	นางเมตตา ลิ้มปวาราลัย		
4. กลุ่มภารกิจตระหนักรู้สถานการณ์		หัวหน้ากลุ่ม	นายเมฆ อินมา
หัวหน้ากลุ่ม	นางพรพรรณ ชาดิชนะ	รองหัวหน้ากลุ่ม	นายวิภูธรธรรม นนทิส
รองหัวหน้ากลุ่ม	นางสาวสุพัตรา จันทร์แก้ว		
		12. กลุ่มภารกิจการเงินและงบประมาณ	
5. กลุ่มภารกิจยุทธศาสตร์		หัวหน้ากลุ่ม	นางสาวมัทธา ผลฉวิล
หัวหน้ากลุ่ม	นางสาวศุภพิชญ์ ญาณโสภณ	รองหัวหน้ากลุ่ม	นางอินทรา เลิศจันทรางกูร
รองหัวหน้ากลุ่ม	นายวิรัตน์ สีนวล		
		13. กลุ่มภารกิจกำลังคน	
		หัวหน้ากลุ่ม	นางสาวสุนิษา ชัยมงคล
6. ทีมควบคุมโรคติดต่อ		รองหัวหน้ากลุ่ม	นางสาวภิญญาพัชญ์ คงชม
หัวหน้าทีม	นายกำพล บัวผัน		
รองหัวหน้าทีม	นายบุญลอม หอมหวาน	14. กลุ่มภารกิจประสานงานและเลขานุการ	
		หัวหน้ากลุ่ม	นายพิษณุพร สายคำทอน
		รองหัวหน้ากลุ่ม	นายกฤษณะ อินทร์ด้วง
		15. กลุ่มภารกิจอื่นๆ ด้านความปลอดภัย	
7. กลุ่มภารกิจสื่อสารความเสี่ยง		หัวหน้ากลุ่ม	นายอนุ เอี่ยมทอง
หัวหน้ากลุ่ม	นางอัมพวัน พุทธประเสริฐ	รองหัวหน้ากลุ่ม	นายมนู เกตุเอี่ยม
รองหัวหน้ากลุ่ม	นางวารภรณ์ จิโน	16. กลุ่มภารกิจอื่นๆ _____	
	นางสาววาสนา เวื่อนประโคน	หัวหน้ากลุ่ม	-
8. กลุ่มภารกิจดูแลรักษาผู้ป่วย		รองหัวหน้ากลุ่ม	-
หัวหน้ากลุ่ม	นายฉัตรชัย สุวรรณประเสริฐ	17. ตัวแทนจากหน่วยงานอื่นๆ	
รองหัวหน้ากลุ่ม	นางพิมพ์มณี คชสิทธิ์	หน่วยงาน: -	ชื่อ: -
9. กลุ่มภารกิจด้านควบคุมโรคระหว่างประเทศ			
หัวหน้ากลุ่ม	-		
รองหัวหน้ากลุ่ม	-		
18. เตรียมโดย ชื่อ: นายพิษณุพร สายคำทอน ตำแหน่ง: นักวิชาการสาธารณสุขชำนาญการ ลายมือชื่อ: 			
ICS 203	IAP หน้า 9	วันที่: 23/01/63	

## รายละเอียดมอบหมายงาน (ICS 204)

<b>1. ชื่อเหตุการณ์:</b> กรณี การระบาดของ โรคติดเชื้อไวรัสโคโรนา 2019 (COVID- 19)	<b>2. ช่วงระยะเวลาปฏิบัติการ</b> จากวันที่: 23/01/63 เวลา: HHMM ถึงวันที่: / / เวลา: HHMM	<b>3. กลุ่มภารกิจ ผู้บัญชาการเหตุการณ์</b> ทีม/ส่วน _____ กลุ่ม/สาขา _____ ชุดปฏิบัติการ _____ ชุดเฉพาะกิจ _____ ทรัพยากรเดี่ยว _____			
<b>4. ผู้ปฏิบัติงาน:</b> ชื่อ _____ เบอร์ติดต่อ _____ หัวหน้ากลุ่มภารกิจ: ดร.นายแพทย์ปองพล วรปานิ 081 5339282 หัวหน้าทีม/ส่วน _____ XXX-XXX-XXXX หัวหน้าชุด _____ XXX-XXX-XXXX หัวหน้ากลุ่ม/สาขา _____ XXX-XXX-XXXX					
<b>5. ทรัพยากรที่ได้รับมอบหมาย และการมอบหมายงาน</b>					
ระบุทรัพยากร	ชื่อผู้รับผิดชอบ	จำนวนผู้ปฏิบัติงาน	การมอบหมายงาน	วัตถุประสงค์	หมายเหตุ
- โทรศัพท์ - อินเทอร์เน็ต	ดร.นายแพทย์ปองพล วรปานิ	3	กำหนดวัตถุประสงค์และเป้าหมายการบัญชาการ	เพื่อกำหนดทิศทางการทำงาน	
	นายแพทย์กฤษณะ แก้วมูล		จัดลำดับความสำคัญของการปฏิบัติงานตามแผน	เพื่อให้เหมาะสมกับทรัพยากรที่มี	
	นางเมตตา ลิ้มปวราลัย		บริหารจัดการด้านทรัพยากรและประสานงานด้านนโยบาย	เพื่อให้การปฏิบัติงานมีประสิทธิภาพสูงสุด	
			ติดตามประเมินผล ตัดสินใจแก้ไขปัญหา	เพื่อแก้ไขปัญหาจากการปฏิบัติงานได้ทันท่วงที	
			ตัดสินใจยกระดับหรือลดระดับ EOC	เพื่อให้มีการปฏิบัติงานเหมาะสมกับขนาดของปัญหา	
			สร้างขวัญและกำลังใจแก่เจ้าหน้าที่	เพื่อให้เจ้าหน้าที่มีขวัญและกำลังใจในการปฏิบัติงาน	
<b>6. คำแนะนำพิเศษ:</b> 1) พิจารณาสั่งการตามบทบาทหน้าที่ของหน่วยงานเพื่อลดภาระการปฏิบัติงานของกลองภารกิจต่างๆ 2) สั่งการตามบทบาทหน้าที่ของกลองภารกิจเพื่อลดความสับสนในการปฏิบัติงาน					
<b>7. การสื่อสาร:</b>					
วิธีการสื่อสาร:	ช่องทางหลัก/รอง:	ระบุนามเลข/คลื่นความถี่/LineID/อื่นๆ:			
1. โทรศัพท์	1. โทรศัพท์	IC ดร.นายแพทย์ปองพล วรปานิ โทร. 081 5339282			
2. Line กลุ่มเฉพาะ	2. Line กลุ่มเฉพาะ	รองIC1 นายแพทย์กฤษณะ แก้วมูล โทร. 084 6093420			
		รองIC2 นางเมตตา ลิ้มปวราลัย โทร. 081 6800796			
<b>8. เตรียมโดย</b> ชื่อ: ดร.นายแพทย์ปองพล วรปานิ ตำแหน่ง: นายแพทย์สาธารณสุขจังหวัดสุโขทัย ลายมือชื่อ:					
ICS 204	IAP หน้า 10	วันที่: 23/01/63			

## รายละเอียดมอบหมายงาน (ICS 204)

<b>1. ชื่อเหตุการณ์:</b> กรณี การระบาดของ โรคติดเชื้อไวรัสโคโรนา 2019 (COVID- 19)	<b>2. ช่วงระยะเวลาปฏิบัติการ</b> จากวันที่: 23/01/63 เวลา: HHMM ถึงวันที่: / / เวลา: HHMM	<b>3. กลุ่มภารกิจ ยุทธศาสตร์</b> ทีม/ส่วน _____ กลุ่ม/สาขา _____ ชุดปฏิบัติการ _____ ชุดเฉพาะกิจ _____ ทรัพยากรเดี่ยว _____			
<b>4. ผู้ปฏิบัติงาน:</b> ชื่อ _____ เบอร์ติดต่อ _____ หัวหน้ากลุ่มภารกิจ นางสาวศุภพิชญ์ ญาณโสภณ 086 9270030 หัวหน้าทีม/ส่วน _____ XXX-XXX-XXXX หัวหน้าชุด _____ XXX-XXX-XXXX หัวหน้ากลุ่ม/สาขา _____ XXX-XXX-XXXX					
<b>5. ทรัพยากรที่ได้รับมอบหมาย และการมอบหมายงาน</b>					
ระบุทรัพยากร	ชื่อผู้รับผิดชอบ	จำนวนผู้ปฏิบัติงาน	การมอบหมายงาน	วัตถุประสงค์	หมายเหตุ
- คอมพิวเตอร์ - ปริ้นเตอร์ - โทรศัพท์ - อินเทอร์เน็ต	นางสาวศุภพิชญ์ ญาณโสภณ	5	1. เสนอยุทธศาสตร์ มาตรการ การตอบโต้ ภาวะฉุกเฉิน	1. เพื่อกำหนดแนวทางการ ดำเนินงาน	
			2. จัดทำแผน IAP และ สนับสนุนด้านวิชาการ	2. เพื่อให้ภารกิจต่างๆ มีกรอบ การดำเนินงานที่ชัดเจน	
			3. ประเมินผลการ ดำเนินงาน ตาม ยุทธศาสตร์	3. เพื่อให้การดำเนินงานสามารถ ปรับเปลี่ยนได้ตามสถานการณ์	
			4. จัดทำ AAR	4. เพื่อเรียนรู้จากการดำเนินงาน และนำไปปรับใช้ในครั้งต่อไป	
<b>6. คำแนะนำพิเศษ:</b>					
1. ควรติดตามการกำหนดมาตรการต่างๆจากกรมควบคุมโรค 2. ควรติดตามองค์ความรู้ที่มีการปรับเปลี่ยนตลอดเวลา ให้เป็นปัจจุบัน					
<b>7. การสื่อสาร:</b>					
วิธีการสื่อสาร:	ช่องทางหลัก/รอง:	ระบุหมายเลข/คลื่นความถี่/LineID/อื่นๆ:			
1. โทรศัพท์	1. โทรศัพท์	นางสาวศุภพิชญ์ ญาณโสภณ โทร. 086 9270030			
2. LINE กลุ่มเฉพาะ	2. Line กลุ่มเฉพาะ				
<b>8. เตรียมโดย</b> ชื่อ: นางสาวศุภพิชญ์ ญาณโสภณ ตำแหน่ง: นักวิเคราะห์นโยบายและแผนชำนาญการพิเศษ ลายมือชื่อ:					
ICS 204	IAP หน้า 11	วันที่: 23/01/63			



## รายละเอียดมอบหมายงาน (ICS 204)

<b>1. ชื่อเหตุการณ์:</b> กรณี การระบาดของ โรคติดเชื้อไวรัสโคโรนา 2019 (COVID- 19)	<b>2. ช่วงระยะเวลาปฏิบัติการ</b> จากวันที่: 23/01/63 เวลา: HHMM ถึงวันที่: / / เวลา: HHMM	<b>3. กลุ่มภารกิจ ตระหนักรู้สถานการณ์</b> ทีม/ส่วน _____ กลุ่ม/สาขา _____ ชุดปฏิบัติการ _____ ชุดเฉพาะกิจ _____ ทรัพยากรเดี่ยว _____			
<b>4. ผู้ปฏิบัติงาน:</b> ชื่อ _____ เบอร์ติดต่อ _____ หัวหน้ากลุ่มภารกิจ นางพรพรรณ ชาติชนะ 080 5052998 หัวหน้าทีม/ส่วน _____ XXX-XXX-XXXX หัวหน้าชุด _____ XXX-XXX-XXXX หัวหน้ากลุ่ม/สาขา _____ XXX-XXX-XXXX					
<b>5. ทรัพยากรที่ได้รับมอบหมาย และการมอบหมายงาน</b>					
ระบุทรัพยากร	ชื่อผู้รับผิดชอบ	จำนวน ผู้ปฏิบัติงาน	การมอบหมายงาน	วัตถุประสงค์	หมายเหตุ
- คอมพิวเตอร์ - ปริ้นเตอร์ - โทรศัพท์ - อินเทอร์เน็ต	นางพรพรรณ ชาติชนะ	3	1. เผื่อระวังเหตุการณ์ผิดปกติ ที่มีผลกระทบต่อสุขภาพของประชาชน และประเมิณสถานการณ์การระบาดของโรค/ ภัยสุขภาพทั้งในและต่างประเทศ	เพื่อเผื่อระวังเหตุการณ์ผิดปกติ และประเมิณสถานการณ์การระบาดของโรคและภัยสุขภาพ	
			2. จัดทำข้อเสนอเชิงนโยบายหรือมาตรการป้องกันควบคุมโรค/ ภัยสุขภาพ	เพื่อให้ข้อเสนอแนะเชิงนโยบายแก่ผู้บริหารและเครือข่าย	
			3. เสนอยกระดับ EOC และลดระดับ EOC	1. เพื่อเพิ่มระดับการเผื่อระวังโรคให้มีประสิทธิภาพมากยิ่งขึ้น 2. เพื่อระดมทรัพยากรบุคลากร งบประมาณ วัสดุอุปกรณ์ ในการตอบโต้ภาวะฉุกเฉิน	
<b>8. เตรียมโดย</b> ชื่อ: นางพรพรรณ ชาติชนะ ตำแหน่ง: นักวิชาการสาธารณสุขชำนาญการ ลายมือชื่อ:					
ICS 204	IAP หน้า 12	วันที่: 23/01/63			

## รายละเอียดมอบหมายงาน (ICS 204)

### 6. คำแนะนำพิเศษ:

ควรติดตามสถานการณ์ องค์กรความรู้ แนวทางการดำเนินงานให้เป็นปัจจุบัน

### 7. การสื่อสาร:

วิธีการสื่อสาร:	ช่องทางหลัก/รอง:	ระบุหมายเลข/คลื่นความถี่/LineID/อื่นๆ:
1. รายงานสถานการณ์ให้ IC 2. ประสานทีม Operation และ Case management สคร. 2/สสจ./cup อำเภอ 3. ประสานทีม SAT cup อำเภอ	1. โทรศัพท์ 2. Line 3. E-mail	1. นางพรพรรณ ชาดิชนะ โทร. 080 5052998 2. นางสาวสุพัตรา จันทร์แก้ว โทร. 094 8654499 3. นางสาวสุภาภรณ์ วงธิ โทร. 094 6308482 Email : rabadskto@gmail.com

8. เตรียมโดย ชื่อ: นางพรพรรณ ชาดิชนะ ตำแหน่ง: นักวิชาการสาธารณสุขชำนาญการ ลายมือชื่อ:

ICS 204

IAP หน้า 13

วันที่: 23/01/63



## รายละเอียดมอบหมายงาน (ICS 204)

<b>1. ชื่อเหตุการณ์:</b> กรณี การระบาดของ โรคติดเชื้อไวรัสโคโรนา 2019 (COVID- 19)	<b>2. ช่วงระยะเวลาปฏิบัติการ</b> จากวันที่: 23/01/63 ถึงวันที่: / / เวลา: HH:MM:SS เวลา: HH:MM:SS	<b>3. กลุ่มภารกิจ สื่อสารความเสี่ยง</b> ทีม/ส่วน _____ กลุ่ม/สาขา _____ ชุดปฏิบัติการ _____ ชุดเฉพาะกิจ _____ ทรัพยากรเดี่ยว _____			
<b>4. ผู้ปฏิบัติงาน:</b> ชื่อ _____ เบอร์ติดต่อ _____ หัวหน้ากลุ่มภารกิจ นางอัมพวัน พุทธประเสริฐ 091 0287263 หัวหน้าทีม/ส่วน _____ XXX-XXX-XXXX หัวหน้าชุด _____ XXX-XXX-XXXX หัวหน้ากลุ่ม/สาขา _____ XXX-XXX-XXXX					
<b>5. ทรัพยากรที่ได้รับมอบหมาย และการมอบหมายงาน</b>					
ระบุทรัพยากร	ชื่อผู้รับผิดชอบ	จำนวน ผู้ปฏิบัติงาน	การมอบหมายงาน	วัตถุประสงค์	หมายเหตุ
- คอมพิวเตอร์ - อินเทอร์เน็ต - โทรศัพท์ - ทะเบียน ผู้ปฏิบัติงาน สื่อสารความ เสี่ยง	นางอัมพวัน พุทธประเสริฐ	4	1. จัดทำแผนผังแนวทางการแบ่ง บทบาทหน้าที่รับผิดชอบเจ้าหน้าที่ กลุ่มภารกิจสื่อสารความเสี่ยง	เพื่อแบ่งหน้าที่ความ รับผิดชอบที่ชัดเจน	
			2. เผื่อระวังข่าวสารทุกช่องทาง ทั้งเชิง บวกและเชิงลบสรุปรายงานข้อมูล เสนอผู้บัญชาการเหตุการณ์ประจำวัน	เพื่อตอบโต้ข่าวสารให้ ทันเวลา	
			3. เผยแพร่สนับสนุน/ผลิตสื่อ ประชาสัมพันธ์ข้อมูลความรู้ ประชาชน	เพื่อสื่อสารให้ ประชาชนมีความรู้ ความเข้าใจเรื่องโรค	
			4. ลงพื้นที่สื่อสารความเสี่ยงให้ กลุ่มเป้าหมาย	เพื่อลดความตระหนัก ของประชาชนในพื้นที่	
<b>6. คำแนะนำพิเศษ:</b> ควรระมัดระวังในการเผยแพร่ข่าวสารแก่สื่อมวลชนและประชาชน เนื่องจากมีความอ่อนไหวและมีอิทธิพล ต่อการรับรู้ความเสี่ยงของประชาชน ซึ่งจัดการได้ยาก โดยเฉพาะความเชื่อผิดๆ ข่าวลือทางลบ และภาพลักษณ์เชิงลบของ องค์กร และอยู่ภายในข้อสั่งการของผู้บัญชาการเหตุการณ์ตามระบบบัญชาการเหตุการณ์ภาวะฉุกเฉิน					
<b>7. การสื่อสาร:</b>					
วิธีการสื่อสาร:	ช่องทางหลัก/รอง:	ระบุหมายเลข/คลื่นความถี่/LineID/อื่นๆ:			
โทรศัพท์ Line FB	1. โทรศัพท์ 2. Line 3. FB	1. 091 0287263 2. FB สสจ.สุโขทัย			
<b>8. เตรียมโดย</b> ชื่อ: นางอัมพวัน พุทธประเสริฐ ตำแหน่ง: นักวิเคราะห์นโยบายและแผนชำนาญการพิเศษ ลายมือชื่อ:					
ICS 204	IAP หน้า 14	วันที่: 23/01/63			

## รายละเอียดมอบหมายงาน (ICS 204)

<b>1. ชื่อเหตุการณ์:</b> กรณี การระบาดของ โรคติดเชื้อไวรัสโคโรนา 2019 (COVID- 19)	<b>2. ช่วงระยะเวลาปฏิบัติการ</b> จากวันที่: 23/01/63 ถึงวันที่: / / เวลา: HH:MM เวลา: HH:MM	<b>3. กลุ่มภารกิจ สำรองเวชภัณฑ์ฯ</b> ทีม/ส่วน _____ กลุ่ม/สาขา _____ ชุดปฏิบัติการ _____ ชุดเฉพาะกิจ _____ ทรัพยากรเดี่ยว _____			
<b>4. ผู้ปฏิบัติงาน:</b>		เบอร์ติดต่อ			
หัวหน้ากลุ่มภารกิจ นายเอนก สุขสัมพันธ์ 089 7076139					
หัวหน้าทีม/ส่วน _____ XXX-XXX-XXXX					
หัวหน้าชุด _____ XXX-XXX-XXXX					
หัวหน้ากลุ่ม/สาขา _____ XXX-XXX-XXXX					
<b>5. ทรัพยากรที่ได้รับมอบหมาย และการมอบหมายงาน</b>					
ระบุทรัพยากร	ชื่อผู้รับผิดชอบ	จำนวน ผู้ปฏิบัติงาน	การมอบหมายงาน	วัตถุประสงค์	หมายเหตุ
- คอมพิวเตอร์ - อินเทอร์เน็ต - โทรศัพท์	1. นายเอนก สุขสัมพันธ์	14	1. เตรียมความพร้อมสนับสนุน เวชภัณฑ์ สำหรับการควบคุม โรคในพื้นที่ระบาด	เพื่อสำรองวัสดุ เวชภัณฑ์ สารเคมี อุปกรณ์วิทยาศาสตร์	
	2. นางสมจิตร ทองสุคติ		2. สำรวจ และจัดทำบัญชียา/ เวชภัณฑ์ที่มีใช้ยา สารเคมี วัสดุ อุปกรณ์วิทยาศาสตร์และทางการ แพทย์ที่เหลือนคลังให้เป็นปัจจุบัน	ให้เพียงพอต่อการ ควบคุมโรคในพื้นที่	
			3. จัดทำแผน จัดหา/จัดซื้อ สำรอง ยา/เวชภัณฑ์ที่มีใช้ยา วัสดุอุปกรณ์ วิทยาศาสตร์และทางการแพทย์		
			4. จัดทำแผนการกระจายดูแล กำกับและจัดส่งยา/เวชภัณฑ์ที่มีใช้ ยา วัสดุอุปกรณ์วิทยาศาสตร์และ ทางการแพทย์ต่างๆ ตามแผนที่ กำหนด		
			5. จัดเตรียม/จัดหาสถานที่และสิ่ง อำนวยความสะดวก อุปกรณ์ เทคโนโลยีและสารสนเทศ (IT) อุปกรณ์และระบบสื่อสาร	เพื่อให้การสื่อสารมี ความสะดวกและ ติดต่อได้ตลอดเวลา	
<b>8. เตรียมโดย</b> ชื่อ: นายเอนก สุขสัมพันธ์ ตำแหน่ง: รองนายแพทย์สาธารณสุขจังหวัดสุโขทัย ลายมือชื่อ:					
ICS 204	IAP หน้า 15	(ด้านบริหาร) วันที่: 23/01/63			

## รายละเอียดมอบหมายงาน (ICS 204)

5. ทรัพยากรที่ได้รับมอบหมาย และการมอบหมายงาน					
ระบุทรัพยากร	ชื่อผู้รับผิดชอบ	จำนวนผู้ปฏิบัติงาน	การมอบหมายงาน	วัตถุประสงค์	หมายเหตุ
			6. จัดทำประกันชีวิต ดำเนินการเรียกร้อง ดูแลชดเชยค่าเสียหายสำหรับอุบัติเหตุและการบาดเจ็บ	เพื่อสนับสนุนการดำเนินงานของเจ้าหน้าที่ผู้ปฏิบัติงาน	
6. คำแนะนำพิเศษ:					
7. การสื่อสาร:					
วิธีการสื่อสาร:		ช่องทางหลัก/รอง:		ระบุนามเลข/คลื่นความถี่/LineID/อื่นๆ:	
1. โทรศัพท์		1. โทรศัพท์		1. นายเอนก สุขสัมพันธ์ โทร. 089 7076139	
2. Lin		2. Line		2. นางสมจิตร ทองสุคดี โทร. 090 9364453	
8. เตรียมโดย ชื่อ: นายเอนก สุขสัมพันธ์ ตำแหน่ง: รองนายแพทย์สาธารณสุขจังหวัดสุโขทัย ลายมือชื่อ:					
ICS 204 IAP หน้า 16		(ด้านบริหาร) วันที่: 23/01/63			

## รายละเอียดมอบหมายงาน (ICS 204)

<b>1. ชื่อเหตุการณ์:</b> กรณี การระบาดของโรคติดเชื้อไวรัสโคโรนา 2019 (COVID-19)	<b>2. ช่วงระยะเวลาปฏิบัติการ</b> จากวันที่: 23/01/63 ถึงวันที่: / / เวลา: HH:MM เวลา: HH:MM	<b>3. กลุ่มภารกิจ ปฏิบัติการ</b> ทีม/ส่วน _____ กลุ่ม/สาขา _____ ชุดปฏิบัติการ _____ ชุดเฉพาะกิจ _____ ทรัพยากรเดี่ยว _____			
<b>4. ผู้ปฏิบัติงาน:</b> ชื่อ _____ เบอร์ติดต่อ _____ หัวหน้ากลุ่มภารกิจ นายแพทย์กฤษณะ แก้วมูล 084 6093420 หัวหน้าทีม/ส่วน _____ XXX-XXX-XXXX หัวหน้าชุด _____ XXX-XXX-XXXX หัวหน้ากลุ่ม/สาขา _____ XXX-XXX-XXXX					
<b>5. ทรัพยากรที่ได้รับมอบหมาย และการมอบหมายงาน</b>					
ระบุทรัพยากร	ชื่อผู้รับผิดชอบ	จำนวนผู้ปฏิบัติงาน	การมอบหมายงาน	วัตถุประสงค์	หมายเหตุ
- คอมพิวเตอร์ - ปริ้นเตอร์ - โทรศัพท์ - อินเทอร์เน็ต - อุปกรณ์ที่ใช้ในการเก็บตัวอย่างและนำส่งตัวอย่าง - ชุดPPE	นายแพทย์กฤษณะ แก้วมูล	15	1. ตรวจสอบความพร้อมของอุปกรณ์ เครื่องมือ และกระบวนการปฏิบัติงาน 2. รวบรวมความรู้ มาตรฐาน มาตรการในการปฏิบัติงาน ภาคสนาม และกำหนดมาตรการ และฝึกซ้อมความปลอดภัยของบุคลากรผู้ปฏิบัติงาน 3. จัดทำรูปแบบการรายงาน จากทีมปฏิบัติการภาคสนามให้เหมาะสมกับเหตุการณ์ 4. การประสานงาน กับทีม SAT 5. ประเมินขนาด ความรุนแรง การกระจาย ของปัญหา (Rapid Assessment) ในพื้นที่และสรุปผลแจ้งศูนย์ปฏิบัติการผ่าน SAT	1. เพื่อยืนยันการเกิดเหตุการณ์ 2. เพื่อค้นหาสาเหตุของการเกิดโรค 3. เพื่อค้นหาผู้สัมผัสและกลุ่มเสี่ยง 4. เพื่อหามาตรการที่เหมาะสมกับเหตุการณ์	
<b>8. เตรียมโดย</b> ชื่อ: นายแพทย์กฤษณะ แก้วมูล ตำแหน่ง: รองนายแพทย์สาธารณสุขจังหวัดสุโขทัย ลายมือชื่อ: _____					
ICS 204	IAP หน้า 17	(ด้านเวชกรรมป้องกัน) วันที่: 23/01/63			

รายละเอียดมอบหมายงาน (ICS 204)

5. ทรัพยากรที่ได้รับมอบหมาย และการมอบหมายงาน					
ระบุทรัพยากร	ชื่อผู้รับผิดชอบ	จำนวน ผู้ปฏิบัติงาน	การมอบหมายงาน	วัตถุประสงค์	หมายเหตุ
			6. สอบสวน ควบคุมโรค/ภัยสุขภาพ และรายงานผลการดำเนินงานต่อ ผู้บัญชาการเหตุการณ์		
6. คำแนะนำพิเศษ:					
7. การสื่อสาร:					
วิธีการสื่อสาร:		ช่องทางหลัก/รอง:		ระบุหมายเลข/คลื่นความถี่/LineID/อื่นๆ:	
1. โทรศัพท์		1. โทรศัพท์		084 6093420	
2. Line		2. Line			
8. เตรียมโดย ชื่อ: นายแพทย์กฤษณะ แก้วมูล ตำแหน่ง: รองนายแพทย์สาธารณสุขจังหวัดสุโขทัย ลายมือชื่อ:					
ICS 204		IAP หน้า 18		(ด้านเวชกรรมป้องกัน) วันที่: 23/01/63	

## รายละเอียดมอบหมายงาน (ICS 204)

<b>1. ชื่อเหตุการณ์:</b> กรณี การระบาดของ โรคติดเชื้อไวรัสโคโรนา 2019 (COVID- 19)	<b>2. ช่วงระยะเวลาปฏิบัติการ</b> จากวันที่: 23/01/63 ถึงวันที่: / / เวลา: เวลา: HHMM	<b>3. กลุ่มภารกิจ ดูแลรักษา</b> ทีม/ส่วน _____ กลุ่ม/สาขา _____ ชุดปฏิบัติการ _____ ชุดเฉพาะกิจ _____ ทรัพยากรเดี่ยว _____
---	--	---

<b>4. ผู้ปฏิบัติงาน:</b> ชื่อ _____ เบอร์ติดต่อ _____ หัวหน้ากลุ่มภารกิจ นายฉัตรชัย สุวรรณประเสริฐ 086 2018884 หัวหน้าทีม/ส่วน _____ XXX-XXX-XXXX หัวหน้าชุด _____ XXX-XXX-XXXX หัวหน้ากลุ่ม/สาขา _____ XXX-XXX-XXXX		
--	--	--

### 5. ทรัพยากรที่ได้รับมอบหมาย และการมอบหมายงาน

ระบุทรัพยากร	ชื่อผู้รับผิดชอบ	จำนวน ผู้ปฏิบัติงาน	การมอบหมายงาน	วัตถุประสงค์	หมายเหตุ
- คอมพิวเตอร์ - ปริ้นเตอร์ - โทรศัพท์ - อินเทอร์เน็ต	นายฉัตรชัย สุวรรณประเสริฐ	2	1. ประสานและ/ หรือจัดเตรียม ข้อมูล สถานที่สำหรับการ คัด กรอง แยกกัก รักษาผู้ป่วยกับ สำนักงานสาธารณสุขจังหวัด 2) สนับสนุนแนวทางการดูแล รักษาผู้ป่วยตลอดจนแนวทางใน การป้องกันการติดเชื้อใน โรงพยาบาล 3) สนับสนุนทีมดูแลรักษาผู้ป่วย แบบองค์รวม (Holistic case) ฝึกซ้อมทีมเพื่อให้สามารถ ปฏิบัติงานตามมาตรฐานการ ป้องกันการติดเชื้อได้อย่าง เหมาะสม และดูแลความปลอดภัย ของผู้ปฏิบัติงานในพื้นที่ 4) จัดทำทะเบียนผู้เชี่ยวชาญ เพื่อให้คำปรึกษาด้านการแพทย์ และการป้องกันควบคุมโรคติดเชื้อ ในโรงพยาบาลแก่สถานพยาบาลที่ รับผิดชอบรักษาผู้ป่วย	การประสานสนับสนุนการ ดูแลรักษาในพื้นที่	

<b>8. เตรียมโดย</b> ชื่อ: นายฉัตรชัย สุวรรณประเสริฐ ตำแหน่ง: นักวิชาการสาธารณสุขชำนาญการ	ลายมือชื่อ:	
ICS 204	IAP หน้า 19	วันที่: 23/01/63

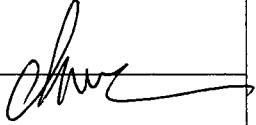

## รายละเอียดมอบหมายงาน (ICS 204)

6. คำแนะนำพิเศษ:		
7. การสื่อสาร:		
วิธีการสื่อสาร:	ช่องทางหลัก/รอง:	ระบุหมายเลข/คลื่นความถี่/LineID/อื่นๆ:
1. โทรศัพท์	1. โทรศัพท์	086 2018884
2. Line	2. Line กลุ่มเฉพาะ	
8. เตรียมโดย ชื่อ: นายฉัตรชัย สุวรรณประเสริฐ ตำแหน่ง: นักวิชาการสาธารณสุขชำนาญการ ลายมือชื่อ: 		
ICS 204	IAP หน้า 20	วันที่: 23/01/63

## รายละเอียดมอบหมายงาน (ICS 204)

<b>1. ชื่อเหตุการณ์:</b> กรณี การระบาดของ โรคติดเชื้อไวรัสโคโรนา 2019 (COVID- 19)	<b>2. ช่วงระยะเวลาปฏิบัติการ</b> จากวันที่: 23/01/63 ถึงวันที่: / / เวลา: HHMM เวลา: HHMM	<b>3. กลุ่มภารกิจ กฎหมาย</b> ทีม/ส่วน _____ กลุ่ม/สาขา _____ ชุดปฏิบัติการ _____ ชุดเฉพาะกิจ _____ ทรัพยากรเดี่ยว _____			
<b>4. ผู้ปฏิบัติงาน:</b> ชื่อ _____ เบอร์ติดต่อ _____ หัวหน้ากลุ่มภารกิจ นายเมฆ อินมา 081 9730504 หัวหน้าทีม/ส่วน _____ XXX-XXX-XXXX หัวหน้าชุด _____ XXX-XXX-XXXX หัวหน้ากลุ่ม/สาขา _____ XXX-XXX-XXXX					
<b>5. ทรัพยากรที่ได้รับมอบหมาย และการมอบหมายงาน</b>					
ระบุทรัพยากร	ชื่อผู้รับผิดชอบ	จำนวน ผู้ปฏิบัติงาน	การมอบหมายงาน	วัตถุประสงค์	หมายเหตุ
- คอมพิวเตอร์ - ปริ้นเตอร์ - โทรศัพท์ - อินเทอร์เน็ต		3	1. ให้คำปรึกษา แนะนำ ตอบข้อ ทาหรือ ข้อกฎหมายที่เกี่ยวข้องในการ ปฏิบัติหน้าที่ 2. จัดทำแนวทางการปฏิบัติหน้าที่ ของเจ้าพนักงานตามกฎหมาย รวมถึงการร่างหนังสือคำขอ คำ ร้อง และประกาศ เพื่อให้ เจ้าหน้าที่ได้ดำเนินการไปใน ทิศทางเดียวกันและสามารถบังคับ ใช้กฎหมาย ได้ชัดเจนและถูกต้อง 3. บังคับใช้กฎหมายที่เกี่ยวข้องกับ การดำเนินการ และการปฏิบัติ หน้าที่	1. พนักงาน เจ้าหน้าที่ สามารถดำเนินการให้เป็นไป ตาม วัตถุประสงค์ ของ กฎหมายได้อย่างถูกต้อง 2. กำหนดแบบฟอร์มที่ใช้ ในการปฏิบัติหน้าที่เพื่อให้ ได้ข้อมูลครบถ้วน ชัดเจน และเป็นรูปแบบเดียวกับทั้ง จังหวัด รวมถึงการร่าง ประกาศที่มีความครบถ้วน ชัดเจน สามารถบังคับใช้ อย่างมีประสิทธิภาพ 3. เพื่อดำเนินการบังคับใช้ กฎหมายได้กำหนดอย่าง ถูกต้อง และเป็นไปตามเจตน ามของกฎหมายแต่ละฉบับ	
<b>6. คำแนะนำพิเศษ:</b>					
<b>7. การสื่อสาร:</b>					
วิธีการสื่อสาร:	ช่องทางหลัก/รอง:	ระบุหมายเลข/คลื่นความถี่/LineID/อื่นๆ:			
1. โทรศัพท์ 2. Line	1. โทรศัพท์ 2. Line	084 6093420			
<b>8. เตรียมโดย</b> ชื่อ: นายเมฆ อินมา		ตำแหน่ง: นิติกรชำนาญการพิเศษ		ลายมือชื่อ: _____	
ICS 204	IAP หน้า 21	วันที่: 23/01/63			

## รายละเอียดมอบหมายงาน (ICS 204)

<b>1. ชื่อเหตุการณ์:</b> กรณี การระบาดของ โรคติดเชื้อไวรัสโคโรนา 2019 (COVID- 19)	<b>2. ช่วงระยะเวลาปฏิบัติการ</b> จากวันที่: 23/01/63 ถึงวันที่: / / เวลา: HHMM เวลา: HHMM	<b>3. กลุ่มภารกิจ การเงินและงบประมาณ</b> ทีม/ส่วน _____ กลุ่ม/สาขา _____ ชุดปฏิบัติการ _____ ชุดเฉพาะกิจ _____ ทรัพยากรเดี่ยว _____			
<b>4. ผู้ปฏิบัติงาน:</b> ชื่อ _____ เบอร์ติดต่อ _____ หัวหน้ากลุ่มภารกิจ นางสาวมัทธา ผลถวิล 081 5450399 หัวหน้าทีม/ส่วน _____ XXX-XXX-XXXX หัวหน้าชุด _____ XXX-XXX-XXXX หัวหน้ากลุ่ม/สาขา _____ XXX-XXX-XXXX					
<b>5. ทรัพยากรที่ได้รับมอบหมาย และการมอบหมายงาน</b>					
ระบุทรัพยากร	ชื่อผู้รับผิดชอบ	จำนวน ผู้ปฏิบัติงาน	การมอบหมายงาน	วัตถุประสงค์	หมายเหตุ
- คอมพิวเตอร์ - ปริ้นเตอร์ - โทรศัพท์ - อินเทอร์เน็ต	นางสาวมัทธา ผลถวิล	5	1. วางแผน และสนับสนุน งบประมาณของ EOC	เพื่อสนับสนุน งบประมาณให้ทีม ปฏิบัติงานได้ทันเวลา และตามระเบียบที่ เกี่ยวข้อง	
			2. จัดทำระบบธุรการการเงิน งบประมาณ และสนับสนุนการเงิน ให้ทีมปฏิบัติงานได้ทันเวลา		
			3. ตรวจสอบเวลาปฏิบัติงานและ จ่ายค่าตอบแทนตามเวลา ติดตาม การเบิกจ่ายงบประมาณและ รายงานผู้บัญชาการเหตุการณ์		
			4. รายงานการเบิกจ่ายงบประมาณ ข้อมูลผลการดำเนินงานให้ผู้ บัญชาการเหตุการณ์		
<b>6. คำแนะนำพิเศษ:</b>					
- การเบิกจ่ายค่าตอบแทน ต้องตรวจสอบลายมือชื่อและเวลาที่ปฏิบัติงานให้ถูกต้องครบถ้วน - ภารกิจที่เกี่ยวข้องควรรวบรวมเอกสารเบิกจ่ายส่งมอบให้ภารกิจการเงินอย่างครบถ้วน เพื่อให้การเบิกจ่ายไม่ล่าช้า					
<b>7. การสื่อสาร:</b>					
วิธีการสื่อสาร:	ช่องทางหลัก/รอง:	ระบุหมายเลข/คลื่นความถี่/LineID/อื่นๆ:			
1. โทรศัพท์	1. โทรศัพท์	081 5450399			
2. Line	2. Line				
<b>8. เตรียมโดย</b> ชื่อ: นางสาวมัทธา ผลถวิล ตำแหน่ง: นักจัดการงานทั่วไปชำนาญการ ลายมือชื่อ: _____					
ICS 204	IAP : หน้า 22	วันที่: 23/01/63			

## รายละเอียดมอบหมายงาน (ICS 204)

<b>1. ชื่อเหตุการณ์:</b> กรณี การระบาดของ โรคติดเชื้อไวรัสโคโรนา 2019 (COVID- 19)	<b>2. ช่วงระยะเวลาปฏิบัติการ</b> จากวันที่: 23/01/63 ถึงวันที่: / / เวลา: HHMM เวลา: HHMM	<b>3. กลุ่มภารกิจ ประสานงานและเลขานุการ</b> ทีม/ส่วน _____ กลุ่ม/สาขา _____ ชุดปฏิบัติการ _____ ชุดเฉพาะกิจ _____ ทรัพยากรเดี่ยว _____			
<b>4. ผู้ปฏิบัติงาน:</b> ชื่อ _____ เบอร์ติดต่อ _____ หัวหน้ากลุ่มภารกิจ นายพิษณุพร สายคำทอง 061 8698161 หัวหน้าทีม/ส่วน _____ XXX-XXX-XXXX หัวหน้าชุด _____ XXX-XXX-XXXX หัวหน้ากลุ่ม/สาขา _____ XXX-XXX-XXXX					
<b>5. ทรัพยากรที่ได้รับมอบหมาย และการมอบหมายงาน</b>					
ระบุทรัพยากร	ชื่อผู้รับผิดชอบ	จำนวน ผู้ปฏิบัติงาน	การมอบหมายงาน	วัตถุประสงค์	หมายเหตุ
- คอมพิวเตอร์ - ปริ้นเตอร์ - โทรศัพท์ - อินเทอร์เน็ต	1. นายพิษณุพร สายคำทอง 2. นายกฤษณะ อินทร์ด้วง	2	1. จัดทำทำเนียบเครือข่ายเพื่อการ ประสานงานทั้งภายในและภายนอก 2. ติดต่อประสานงานกับหน่วยงาน ต่างๆ ที่เกี่ยวข้องทั้งภายในและภายนอก 3. สรุปรายงานการประชุม ข้อเสนอ การ ผลการดำเนินงาน ปัญหา อุปสรรค และสื่อสารข้อสั่งการไปยัง หน่วยงานต่างๆ ที่เกี่ยวข้องอย่าง รวดเร็ว ให้ผู้บัญชาการเหตุการณ์ ทราบและพิจารณา 4. วางแผน ผลักดัน และติดตามให้ ข้อสั่งการของผู้บัญชาการเหตุการณ์ ได้รับการปฏิบัติอย่างรวดเร็วและมี ประสิทธิภาพ	1.เตรียมความพร้อม ในการประสานงาน หน่วยงานต่างๆ ที่ เกี่ยวข้อง 2. ติดต่อประสานงาน กับหน่วยงานต่าง ๆ ที่ เกี่ยวข้องทั้งภายใน และ ภายนอก กระทรวงสาธารณสุข ได้ตามข้อสั่งการ 3. สรุปข้อสั่งการของ ผู้บัญชาการเหตุการณ์	
<b>6. คำแนะนำพิเศษ:</b>					
<b>7. การสื่อสาร:</b>					
วิธีการสื่อสาร:	ช่องทางหลัก/รอง:	ระบุหมายเลข/คลื่นความถี่/LineID/อื่นๆ:			
1. โทรศัพท์ 2. Line	1. โทรศัพท์ 2. Line	1. นายพิษณุพร สายคำทอง โทร. 061 8698161 2. นายกฤษณะ อินทร์ด้วง โทร.087 5450865			
<b>8. เตรียมโดย</b> ชื่อ: นายพิษณุพร สายคำทอง ตำแหน่ง: นักวิชาการสาธารณสุขชำนาญการ ลายมือชื่อ:					
ICS 204	IAP หน้า 23	วันที่: 23/01/63			

**แผนงานการวางแผนปฏิบัติการ (ICS 215)**

<b>1. ชื่อเหตุการณ์:</b> กรณี การระบาดของโรคติดต่อไวรัสโคโรนา 2019 (COVID-19)		<b>2. เหตุการณ์เลขที่:</b> 2/63		<b>3. ช่วงระยะเวลาปฏิบัติการ</b> จากวันที่: 23/01/63 ถึงวันที่: / / เวลา: HHMM เวลา: HHMM							
<b>4. กลุ่มภารกิจ/สาขา/กลุ่ม/ชุด/อื่นๆ</b>	<b>5. งานที่มอบหมาย</b> การสั่งการ การตัดสินใจ การปฏิบัติงาน	<b>6. ทรัพยากร</b>	6.1 คน	6.2 วัสดุฯ	6.3 อินเทอร์เน็ต	6.4 รถยนต์	7. ค่าใช้จ่าย	8. อุปกรณ์ฯ	9. สถานที่ฯ	10. วัสดุฯ	
			3	3	3	3					
			3	3	3	3					
ผู้บัญชาการเหตุการณ์	ต้องการ มีอยู่ ขอบเพิ่ม	0 0 0	0	0	0	0					
ICS 215  IAP หน้า 24	<b>11. ทรัพยากรที่ร้องขอ</b>										
	<b>12. ทรัพยากรที่มี</b>										
	<b>13. ทรัพยากรที่ต้องการ</b>										
		<b>14. เตรียมโดย:</b> ชื่อ: ดร.นายแพทย์บงพล วรปานิ ตำแหน่ง: นายแพทย์สาธารณสุขจังหวัดจันทบุรี ลายมือชื่อ:									

## แผนงานการวางแผนปฏิบัติการ (ICS 215)

1. ชื่อเหตุการณ์: กรณี การระบาดของโรคติดเชื้อไวรัสโคโรนา 2019 (COVID-19)		2. เหตุการณ์เลขที่ : 2/63		3. ช่วงระยะเวลาปฏิบัติการ		จากวันที่: 23/01/63 ถึงวันที่: ___/___/___						
		เวลา: HHMM		เวลา: HHMM								
4. กลุ่มภารกิจ/สาขา/ กลุ่ม/ชุด/อื่นๆ	5. งานที่มอบหมาย	6. ทรัพยากร	6.1 คน	6.2 วิศวกร	6.3 คอมพิวเตอร์	6.4 วัสดุ	6.5 อุปกรณ์	7. ค่าใช้จ่าย	8. อุปกรณ์	9. สถานที่	10. เวลา	
			5	5	5	6	2	0	0	0	0	0
ICS 215	11. ทรัพยากรที่ร้องขอ	12. ทรัพยากรที่มี	13. ทรัพยากรที่ต้องการ	มีอยู่	0	0	0	0	0	0	0	
				ต้องการ	0	0	0	0	0	0	0	0
				ขอเพิ่ม	0	0	0	0	0	0	0	0
ยุทธศาสตร์	1. เสนอยุทธศาสตร์ มาตรการ การ ตอบโต้ภาวะฉุกเฉิน 2. จัดทำแผน IAP และสนับสนุน ด้านวิชาการ 3. ประเมินผลการดำเนินงานตาม ยุทธศาสตร์ 4. จัดทำ AAR		0	0	0	0	0	0	0	0	0	
IAP หน้า 25	14. เตรียมโดย: ชื่อ: นางสาวศุภพิชญ์ ญาณโสภณ ตำแหน่ง: นักวิเคราะห์นโยบายและแผนชำนาญการพิเศษ		ลายมือชื่อ:									

## แผนงานการวางแผนปฏิบัติการ (ICS 215)

1. ชื่อเหตุการณ์: กรณี การระบาดของโรคติดเชื้อไวรัสโคโรนา 2019 (COVID-19)		2. เหตุการณ์เลขที่ : 2/63		3. ช่วงระยะเวลาปฏิบัติการ		จากวันที่: 23/01/63 ถึงวันที่: / /		เวลา: HHMM			
4. กลุ่มภารกิจ/สาขา/กลุ่ม/ชุด/อื่นๆ	5. งานที่มอบหมาย	6. ทรัพยากร	6.1 คน	6.2 โทรศัพท์	6.3 คอมพิวเตอร์	6.4 อินเทอร์เน็ต	6.5 อุปกรณ์ชุด	7. ค่าใช้จ่าย	8. อุปกรณ์พิเศษ	9. สถานที่รายงานตัว	10. เวลาของขอ
								ต้องการ	3	3	4
ตระหนักถึงสถานการณ์	1. เฝ้าระวังเหตุการณ์ผิดปกติ ที่มีผลกระทบต่อสุขภาพของประชาชน และประเมินสถานการณ์การระบาดของโรค/ ภัยสุขภาพทั้งในและต่างประเทศ 2. จัดทำข้อเสนอเงินนโยบายหรือมาตรการป้องกันควบคุมโรค/ ภัยสุขภาพ 3. เสนอยกระดับ EOC และลดระดับ EOC	มีอยู่	3	3	4	4	2				
		ขอเพิ่ม	0	0	0	0	0				
ICS 215	11. รวมทรัพยากรที่ร้องขอ										
	12. รวมทรัพยากรที่มี										
	13. รวมทรัพยากรที่ต้องการ										
IAP หน้า 26											
								14. เตรียมโดย:			
								ชื่อ: นางพรรณน ชชาติชนะ			
								ตำแหน่ง: นักวิชาการสาธารณสุขชำนาญการ			
								ลายมือชื่อ:			

# แผนงานการวางแผนปฏิบัติการ (ICS 215)

1. ชื่อเหตุการณ์: กรณี การระบาดของโรคติดเชื้อไวรัสโคโรนา 2019 (COVID-19)		2. เหตุการณ์เลขที่ : 2/63		3. ช่วงระยะเวลาปฏิบัติการ		จากวันที่: 23/01/63	ถึงวันที่: / /	เวลา: HHMM	เวลา: HHMM		
4. กลุ่มภารกิจ/สาขา/กลุ่ม/ชุด/อื่นๆ	5. งานที่มอบหมาย	6. ทรัพยากร	6.1 คน	6.2 โทรศัพท์	6.3 คอมพิวเตอร์	6.4 ปรินเตอร์	6.5 อินเทอร์เน็ต	7. ค่าใช้จ่าย	8. งบประมาณ	9. สถานพยาบาล	10. เวลาสำรอง
		ต้องการ	4	4	4	6	2				
		มีอยู่	4	4	4	6	2				
		ขอเพิ่ม	0	0	0	0	0				
		<b>11. รวมทรัพยากรที่ร้องขอ</b>									
		<b>12. รวมทรัพยากรที่มี</b>									
		<b>13. รวมทรัพยากรที่ต้องการ</b>									
ICS 215		<b>14. เตรียมโดย:</b> ชื่อ: นางอัมพวัน พุทธประเสริฐ ตำแหน่ง: นักวิเคราะห์นโยบายและแผนชำนาญการพิเศษ									
IAP หน้า 27		ลายมือชื่อ:									



# แผนงานการวางแผนปฏิบัติการ (ICS 215)

<b>1. ชื่อเหตุการณ์:</b> กรณี การระบาดของโรคติดเชื้อไวรัสโคโรนา 2019 (COVID-19)	<b>2. เหตุการณ์เลขที่ :</b> 2/63	<b>3. ช่วงระยะเวลาปฏิบัติการ</b>	จากวันที่: 23/01/63 ถึงวันที่: / / เวลา: HHMM เวลา: HHMM
<b>4. กลุ่มภารกิจ/สาขา/กลุ่ม/ชุด/อื่นๆ</b>	<b>5. งานที่มอบหมาย</b>	6.1 คน 6.2 วิศวกร 6.3 คอมพิวเตอร์ 6.4 ปรินเตอร์ 6.5 อินเทอร์เน็ต 6.6 วิทยุ	7. ค่าใช้จ่าย 8. งบประมาณ 9. งบประมาณ 10. เวลา
1. เตรียมความพร้อมสนับสนุนวัสดุเวชภัณฑ์ สำหรับการควบคุมโรคในพื้นที่ระบาด 2. สำรวจ และจัดทำบัญชียา/เวชภัณฑ์ที่มีใช้ยา สารเคมี วัสดุอุปกรณ์วิทยาศาสตร์และทางการแพทย์ที่เหลือนคงคลังให้เป็นปัจจุบัน 3. จัดทำแผน จัดหา/จัดซื้อ สำรองยา/เวชภัณฑ์ที่มีใช้ยา วัสดุอุปกรณ์วิทยาศาสตร์และทางการแพทย์	ต้องการ มีอยู่ ขาดเพิ่ม	14 14 10 6 2 10	14 14 10 6 2 10
<b>11. รวมทรัพยากรที่ร้องขอ</b>	<b>12. รวมทรัพยากรที่มี</b>	<b>13. รวมทรัพยากรที่ต้องการ</b>	<b>14. เตรียมโดย:</b> ชื่อ: นายเอก สุขสัมพันธ์ ตำแหน่ง: รองนายแพทย์สาธารณสุขจังหวัดสุโขทัย (ด้านบริหาร) ลายมือชื่อ:
ICS 215	IAP	หน้า 28	

## แผนงานการวางแผนปฏิบัติการ (ICS 215)

<b>1. ชื่อเหตุการณ์:</b> กรณี การระบาดของโรคติดเชื้อไวรัสโคโรนา 2019 (COVID-19)	<b>2. เหตุการณ์เลขที่ :</b> 2/63	<b>3. ช่วงระยะเวลาปฏิบัติการ</b>	<b>4. กลุ่มภารกิจ/สาขา/กลุ่ม/ชุด/อื่นๆ</b>
<b>5. งานที่มอบหมาย</b>		<b>จากวันที่:</b> 23/01/63 <b>ถึงวันที่:</b> / / เวลา: HHMM เวลา: HHMM	<b>10. เวลาที่ส่งขอ</b>
4. จัดทำแผนการกระจายดูแลกำกับและจัดส่งยา/เวชภัณฑ์ที่มีใช้ ยา วัสดุอุปกรณ์วิทยาศาสตร์และทางการแพทย์ต่างๆ ตามแผนที่กำหนด 5. จัดเตรียม/จัดหาสถานที่และสิ่งอำนวยความสะดวก อุปกรณ์เทคโนโลยีและสารสนเทศ (IT) อุปกรณ์และระบบสื่อสาร 6. จัดทำประกันชีวิต ดำเนินการเรียกร้อง ดูแลลดหย่อนค่าเสียหาย สำหรับอุบัติเหตุและการบาดเจ็บ	<b>6.1 คน</b>  <b>6.2 โทรศัพท์</b>  <b>6.3 คอมพิวเตอร์</b>  <b>6.4 ปริ้นเตอร์</b>  <b>6.5 อุปกรณ์อื่นๆ</b>  <b>6.6 วัสดุ</b>	<b>7. ค่าใช้จ่าย</b>  <b>8. งบประมาณ</b>  <b>9. หน่วยงาน</b>	<b>10. เวลาที่ส่งขอ</b>
<b>11. รวมทรัพยากรที่ร้องขอ</b>	<b>14. เตรียมโดย:</b> ชื่อ: นายเอนก สุขสัมพันธ์ ตำแหน่ง: รองนายแพทย์สาธารณสุขจังหวัดสุโขทัย (ด้านบริหาร)  ลายมือชื่อ:		
<b>ICS 215</b>	<b>12. รวมทรัพยากรที่มี</b>		
<b>IAP หน้า 29</b>	<b>13. รวมทรัพยากรที่ต้องการ</b>		

# แผนงานการวางแผนปฏิบัติการ (ICS 215)

1. ชื่อเหตุการณ์: กรณี การระบาดของ โรคติดเชื้อไวรัสโคโรนา 2019 (COVID-19)		2. เหตุการณ์เลขที่ : 2/63		3. ช่วงระยะเวลาปฏิบัติการ							จากวันที่: 23/01/63 ถึงวันที่: / /			
				เวลา: FIFMM							เวลา: FIFMM			
4. กลุ่มภารกิจ/ สาขา/กลุ่ม/ชุด/ อื่นๆ	5. งานที่มอบหมาย	6. ทรัพยากร	6.1 คน	6.2 วัสดุ/วัสดุ	6.3 คอมพิวเตอร์/ ปริ้นเตอร์	6.4 อินเทอร์เน็ต	6.5 รถยนต์	6.6 PPE	6.7 อุปกรณ์ สื่อสาร	6.8 คู่มือ-แบบ สอน-วิธี	7. ค่าใช้จ่าย	8. หมายเหตุ	9. สถานะ งาน	10. เวลาที่ ผู้ทำ
ปฏิบัติการ	1. ตรวจสอบความพร้อมของอุปกรณ์เครื่องมือ และกระบวนการปฏิบัติงาน 2. รวบรวมความรู้ มาตรฐาน มาตรการในการปฏิบัติงานภาคสนาม และกำหนดมาตรการ และฝึกซ้อม ความปลอดภัยของบุคลากร ผู้ปฏิบัติงาน 3. จัดทำรูปแบบการรายงาน จากทีม ปฏิบัติการภาคสนามให้เหมาะสมกับ เหตุการณ์	ต้อง การ	6	6	6	2	1	20	40	1				
		มีอยู่	6	6	6	2	1	20	40	1				
		ขอ เพิ่ม	0	0	0	0	0	0	0	0	1			
ICS 215	11.รวมทรัพยากรที่ร้องขอ													
	12. รวมทรัพยากรที่มี													
	13. รวมทรัพยากรที่ต้องการ													
IAP หน้า 30														
												14. เตรียมโดย: ชื่อ: นายแพทย์กฤษณะ แก้วมูตา ตำแหน่ง: รองนายแพทย์สาธารณสุข จังหวัดสุโขทัย (ตำแหน่งกรรมการป้องกัน) ลายมือชื่อ:		

# แผนงานการวางแผนปฏิบัติการ (ICS 215)

1. ชื่อเหตุการณ์: กรณี การระบาดของ โรคติดเชื้อไวรัสโคโรนา 2019 (COVID-19)		2. เหตุการณ์เลขที่ : 2/63		3. ช่วงระยะเวลาปฏิบัติการ จากวันที่: 23/01/63 ถึงวันที่: ___/___/___ เวลา: HHMM เวลา: HHMM											
4. กลุ่มภารกิจ/ สาขา/กลุ่ม/ชุด/ อื่นๆ	5. งานที่มอบหมาย	6. ทรัพยากร	6.1 คน	6.2 วัสดุ/พ	6.3 คอมพิวเตอร์/ ปริ้นเตอร์	6.4 อินเทอร์เน็ต	6.5 รถยนต์	6.6 PPE	6.7 อุปกรณ์เก็บ ตัวอย่าง	6.8 คู่มือ-แบบ สอนสวโร	7. ค่าใช้จ่าย	8. อุปกรณ์อื่น	9. สถานะ รายงานตัว	10. เวลาที่ร้องขอ	
ปฏิบัติการ	4. การประสานงาน กับทีม SAT 5. ประเมินขนาด ความรุนแรง การ กระจาย ของปัญหา (Rapid Assessment) ในพื้นที่และสรุปผล แจ้งศูนย์ปฏิบัติการผ่าน SAT	ต้อง การ มีอยู่	6	6	6	2	1	20	40	1					
		ขอ เพิ่ม	0	0	0	0	0	0	0	1					
	<b>11.รวมทรัพยากรที่ร้องขอ</b>														
ICS 215	<b>12. รวมทรัพยากรที่มี</b>														
IAP หน้า 31	<b>13. รวมทรัพยากรที่ต้องการ</b>														
													<b>14. เตรียมโดย:</b>		
													ชื่อ: นายแพทย์กฤษณะ แก้วมูตา		
													ตำแหน่ง: รองนายแพทย์สาธารณสุข จังหวัดสุโขทัย (ด้านเวชกรรมป้องกัน)		
													ลายมือชื่อ:		

# แผนงานการวางแผนปฏิบัติการ (ICS 215)

1. ชื่อเหตุการณ์: กรณี การระบาดของโรคติดเชื้อไวรัสโคโรนา 2019 (COVID-19)		2. เหตุการณ์เลขที่ : 2/63		3. ช่วงระยะเวลาปฏิบัติการ						จากวันที่: 23/01/63 ถึงวันที่: / /							
				เวลา: HHMM						เวลา: HHMM							
4. กลุ่มภารกิจ/สาขา/กลุ่ม/ชุด/อื่นๆ	5. งานที่มอบหมาย	6. ทรัพยากร	6.1 คน	6.2 โทรศัพท์	6.3 คอมพิวเตอร์	6.4 ปรินเตอร์	6.5 อินเทอร์เน็ต	7. ค่าใช้จ่าย	8. อุปกรณ์อื่นๆ	9. สถานที่รายงานตัว	10. เวลาที่ร้องขอ						
												ต้องการ	2	2	2	4	2
												มีอยู่	2	2	2	4	2
												ขอเพิ่ม	0	0	0	0	0
11. รวมทรัพยากรที่ร้องขอ																	
12. รวมทรัพยากรที่มี																	
13. รวมทรัพยากรที่ต้องการ																	
ICS 215																	
IAP หน้า 32																	
				14. เตรียมโดย:													
				ชื่อ: นายฉัตรชัย สุวรรณประเสริฐ													
				ตำแหน่ง: นักวิชาการสาธารณสุขชำนาญการ													
				ลายมือชื่อ:													

# แผนงานการวางแผนปฏิบัติการ (ICS 215)

1. ชื่อเหตุการณ์: กรณี การระบาดของโรคติดเชื้อไวรัสโคโรนา 2019 (COVID-19)		2. เหตุการณ์เลขที่ : 2/63		3. ช่วงระยะเวลาปฏิบัติการ		จากวันที่: 23/01/63 ถึงวันที่: / /		เวลา: HHMM		เวลา: HHMM	
4. กลุ่มภารกิจ/สาขา/ กลุ่ม/ชุด/อื่นๆ	5. งานที่มอบหมาย  และดูแลความปลอดภัยของ ผู้ปฏิบัติงานในพื้นที่ 4) จัดทำทะเบียนผู้เสียหายเพื่อให้ คำปรึกษาด้านการแพทย์และการ ป้องกันควบคุมโรคติดเชื้อใน โรงพยาบาลแก่สถานพยาบาลที่รับ ดูแลรักษาผู้ป่วย	6.1 คน	6.2 โทรศัพท์	6.3 คอมพิวเตอร์	6.4 ปรีนเตอร์	6.5 อินเทอร์เน็ต	7. ค่าใช้จ่าย	8. อุปกรณ์อื่นๆ	9. สถานที่รายงานตัว	10. เวลาที่ร้องขอ	
ICS 215	11. รวบรวมทรัพยากรที่ร้องขอ										
	12. รวบรวมทรัพยากรที่มี										
	13. รวบรวมทรัพยากรที่ต้องการ										
IAP   หน้า 33											
		<b>14. เตรียมโดย:</b> ชื่อ: นายฉัตรชัย สุวรรณประเสริฐ ตำแหน่ง: นักวิชาการสาธารณสุขชำนาญการ ลายมือชื่อ:									

## แผนงานการวางแผนปฏิบัติการ (ICS 215)

1. ชื่อเหตุการณ์: กรณี การระบาดของโรคติดเชื้อไวรัสโคโรนา 2019 (COVID-19)		2. เหตุการณ์เลขที่ : 2/63		3. ช่วงระยะเวลาปฏิบัติการ							จากวันที่: 23/01/63 ถึงวันที่: / /	
				เวลา: HHMM							เวลา: HHMM	
4. กลุ่มภารกิจ/สาขา/กลุ่ม/ชุด/อื่นๆ	5. งานที่มอบหมาย	6. ทรัพยากร	6.1 คน	6.2 ทรัพย์สิน	6.3 คอมพิวเตอร์	6.4 บุคลากร	6.5 อินเทอร์เน็ต	7. ค่าใช้จ่าย	8. อุปกรณ์พิเศษ	9. สถานที่รายงานตัว	10. เวลาที่ร้องขอ	
กฎหมาย	1. ให้คำปรึกษา แนะนำ ตอบข้อหารือ ข้อกฎหมายที่เกี่ยวข้องในกรณีปฏิบัติหน้าที่ 2. จัดทำแนวทางการปฏิบัติหน้าที่ของเจ้าพนักงานตามกฎหมาย รวมถึงการร่างหนังสือคำขอ คำร้อง และประกาศ เพื่อให้เจ้าหน้าที่ได้ดำเนินการไปในทิศทางเดียวกัน และสามารถบังคับใช้กฎหมาย ได้ชัดเจนและถูกต้อง 3. บังคับใช้กฎหมายที่เกี่ยวข้องกับการดำเนินกร และกาปฏิบัติหน้าที่	ต้องการ	3	3	3	2	2					
		มีอยู่	3	3	3	2	2					
		ขอเพิ่ม	0	0	0	0	0					
	<b>1.1. รวมทรัพยากรที่ร้องขอ</b>											
	<b>1.2. รวมทรัพยากรที่มี</b>											
	<b>1.3. รวมทรัพยากรที่ต้องการ</b>											
ICS 215												
IAP หน้า 34												
										<b>14. เตรียมโดย:</b> ชื่อ: นายเมฆ อินมา ตำแหน่ง: นิติกรชำนาญการพิเศษ  ลายมือชื่อ:		

# แผนงานการวางแผนปฏิบัติการ (ICS 215)

<b>1. ชื่อเหตุการณ์:</b> กรณี การระบาดของโรคติดเชื้อไวรัสโคโรนา 2019 (COVID-19)	<b>2. เหตุการณ์เลขที่ :</b> 2/63	<b>3. ช่วงระยะเวลาปฏิบัติการ</b> จากวันที่: 23/01/63 ถึงวันที่: / / เวลา: HHMM เวลา: HHMM	
<b>4. กลุ่มภารกิจ/สาขา/กลุ่ม/ชุด/อื่นๆ</b>  การเงินและงบประมาณ	<b>5. งานที่มอบหมาย</b> 1. วางแผน และสนับสนุนงบประมาณของ EOC 2. จัดทำระบบธุรกรรมการเงินงบประมาณ และสนับสนุนการเงินให้ทีมปฏิบัติงานได้ทันเวลา 3. ตรวจสอบเวลาปฏิบัติงานและจ่ายค่าตอบแทนตามเวลา ติดตามการเบิกจ่ายงบประมาณและรายงานผู้บัญชาการเหตุการณ์ 4. รายงานการเบิกจ่ายงบประมาณ ข้อมูลผลการดำเนินงานให้ผู้บัญชาการเหตุการณ์	<b>6. ทรัพยากร</b> ต้องการ 5 มีอยู่ 5 ขอเพิ่ม 0	6.1 คน 6.2 โทรศัพท์ 6.3 คอมพิวเตอร์ 6.4 ปริ้นเตอร์ 6.5 อินเทอร์เน็ต 7. ค่าใช้จ่าย เวลา: HHMM 8. อุปกรณ์พิเศษ 9. สถานที่ราชการต้น 10. เวลาที่ร้องขอ
<b>ICS 215</b>	<b>11. รวบรวมทรัพยากรที่ร้องขอ</b>  <b>12. รวบรวมทรัพยากรที่มี</b>	<b>14. เตรียมโดย:</b> ชื่อ: นางสาวชชดา ผลฉิลิต ตำแหน่ง: นักจัดการงานทั่วไปชำนาญการ  ulyamioo:	
<b>IAP</b>	<b>13. รวบรวมทรัพยากรที่ต้องการ</b>		



# แผนงานการวางแผนปฏิบัติการ (ICS 215)

1. ชื่อเหตุการณ์: กรณี การระบาดของโรคติดเชื้อไวรัสโคโรนา 2019 (COVID-19)		2. เหตุการณ์เลขที่ : 2/63		3. ช่วงระยะเวลาปฏิบัติการ					จากวันที่: 23/01/63 ถึงวันที่: / / เวลา: HHMM เวลา: HHMM		
4. กลุ่มภารกิจ/สาขา/ กลุ่ม/ชุด/อื่นๆ	5. งานที่มอบหมาย	6. ทรัพยากร	6.1 คน	6.2 โทรศัพท์	6.3 คอมพิวเตอร์	6.4 ปรินเตอร์	6.5 อินเทอร์เน็ต	7. ค่าใช้จ่าย	8. อุปกรณ์พิเศษ	9. สถานที่รายงานตัว	10. เวลาที่ร้องขอ
11. รวมทรัพยากรที่ร้องขอ											
12. รวมทรัพยากรที่มี											
13. รวมทรัพยากรที่ต้องการ											
ICS 215											
IAP หน้า 36											
										14. เตรียมโดย: ชื่อ: นายพิษณุพร สายคำพอน ตำแหน่ง: นักวิชาการสาธารณสุขชำนาญการ ลายมือชื่อ:	

# ผังโครงสร้างตามระบบบัญชาการเหตุการณ์ (ICS 207)

<p>1. ชื่อเหตุการณ์: กรณี การระบาดของโรคติดเชื้อไวรัสโคโรนา 2019 (COVID-19)</p>	<p>2. วัน เวลา ที่เตรียมแผน: วันที่: 23/01/63 เวลา: _____</p>	<p>3. ช่วงเวลาการปฏิบัติการ: จากวันที่: 23/01/63 ถึงวันที่: ____/____/____</p>
<p>ผังโครงสร้างระบบบัญชาการเหตุการณ์ (ICS) สำหรับงานด้านสาธารณสุขจังหวัดสุโขทัย ปัจจุบันประมาณ 2,563</p>		
<p><b>ฝ่ายบริหาร (ICS 100)</b></p> <ol style="list-style-type: none"> <li>นายแพทย์สาธารณสุขจังหวัดสุโขทัย (ดร.นพ.ปองทศ วรภานี) โทร. 081 5399282</li> <li>นายแพทย์เชี่ยวชาญ (ด้านเวชกรรมป้องกัน) (นายแพทย์กฤษณะ เก่งกุล) รักษาการนายแพทย์เชี่ยวชาญ ด้านเวชกรรมป้องกัน โทร. 081, 6093420</li> <li>นางนงนุช สิมปราชัย รักษาการผู้อำนวยการสาธารณสุขจังหวัดสุโขทัย (ด้านส่งเสริมสุขภาพ) โทร. 081 6800796</li> </ol>	<p><b>ฝ่ายปฏิบัติการ (ICS 200)</b></p> <ol style="list-style-type: none"> <li>หัวหน้ากลุ่มงานพัฒนาสุขภาพและส่งเสริมสุขภาพ (นายแพทย์ สุชนโรจน นักรัตนาพร) รักษาการหัวหน้าฝ่ายสุขภาพ โทร. 086 9270030</li> <li>นายวิรัตน์ สีมาว นักรัตนาพร หัวหน้าฝ่ายสุขภาพ โทร. 088 5830626</li> <li>นายแพทย์หญิง บุญฉวี นว.ส.ส.ปฏิบัติการ โทร. 082 3982349</li> <li>น.ส.ธีรภรณ์ สุทินหา นว.ส. โทร. 094 6108546</li> <li>นายแพทย์หญิง อธิษฐาน นว.ส. โทร. 087 7297582</li> </ol>	<p><b>ฝ่ายสนับสนุน (ICS 300)</b></p> <ol style="list-style-type: none"> <li>หัวหน้ากลุ่มงานสนับสนุนและบริหารจัดการ (นายแพทย์ สุเมธชนู สีมานันท์) รักษาการหัวหน้าฝ่ายสนับสนุน โทร. 081 7052990</li> <li>นายณัฐ ญาคูเสียม รักษาการหัวหน้าฝ่ายสนับสนุน โทร. 098 5426653</li> <li>นายอนุชา พันธ์ ปานชัย จว.ภ.ก.สำนักงาน โทร. 098 5426653</li> </ol>
<p><b>ฝ่ายปฏิบัติการ (ICS 400)</b></p> <ol style="list-style-type: none"> <li>หัวหน้ากลุ่มงานพัฒนาสุขภาพและส่งเสริมสุขภาพ (นายแพทย์ สุชนโรจน นักรัตนาพร) โทร. 086 9270030</li> <li>นายวิรัตน์ สีมาว นักรัตนาพร หัวหน้าฝ่ายสุขภาพ โทร. 088 5830626</li> <li>นายแพทย์หญิง บุญฉวี นว.ส.ส.ปฏิบัติการ โทร. 082 3982349</li> <li>น.ส.ธีรภรณ์ สุทินหา นว.ส. โทร. 094 6108546</li> <li>นายแพทย์หญิง อธิษฐาน นว.ส. โทร. 087 7297582</li> </ol>	<p><b>ฝ่ายสนับสนุน (ICS 500)</b></p> <ol style="list-style-type: none"> <li>หัวหน้ากลุ่มงานสนับสนุนและบริหารจัดการ (นายแพทย์ สุเมธชนู สีมานันท์) รักษาการหัวหน้าฝ่ายสนับสนุน โทร. 081 7052990</li> <li>นายณัฐ ญาคูเสียม รักษาการหัวหน้าฝ่ายสนับสนุน โทร. 098 5426653</li> <li>นายอนุชา พันธ์ ปานชัย จว.ภ.ก.สำนักงาน โทร. 098 5426653</li> </ol>	<p><b>ฝ่ายปฏิบัติการ (ICS 600)</b></p> <ol style="list-style-type: none"> <li>หัวหน้ากลุ่มงานพัฒนาสุขภาพและส่งเสริมสุขภาพ (นายแพทย์ สุชนโรจน นักรัตนาพร) โทร. 086 9270030</li> <li>นายวิรัตน์ สีมาว นักรัตนาพร หัวหน้าฝ่ายสุขภาพ โทร. 088 5830626</li> <li>นายแพทย์หญิง บุญฉวี นว.ส.ส.ปฏิบัติการ โทร. 082 3982349</li> <li>น.ส.ธีรภรณ์ สุทินหา นว.ส. โทร. 094 6108546</li> <li>นายแพทย์หญิง อธิษฐาน นว.ส. โทร. 087 7297582</li> </ol>
<p><b>ฝ่ายปฏิบัติการ (ICS 700)</b></p> <ol style="list-style-type: none"> <li>หัวหน้ากลุ่มงานพัฒนาสุขภาพและส่งเสริมสุขภาพ (นายแพทย์ สุชนโรจน นักรัตนาพร) โทร. 086 9270030</li> <li>นายวิรัตน์ สีมาว นักรัตนาพร หัวหน้าฝ่ายสุขภาพ โทร. 088 5830626</li> <li>นายแพทย์หญิง บุญฉวี นว.ส.ส.ปฏิบัติการ โทร. 082 3982349</li> <li>น.ส.ธีรภรณ์ สุทินหา นว.ส. โทร. 094 6108546</li> <li>นายแพทย์หญิง อธิษฐาน นว.ส. โทร. 087 7297582</li> </ol>	<p><b>ฝ่ายสนับสนุน (ICS 800)</b></p> <ol style="list-style-type: none"> <li>หัวหน้ากลุ่มงานสนับสนุนและบริหารจัดการ (นายแพทย์ สุเมธชนู สีมานันท์) รักษาการหัวหน้าฝ่ายสนับสนุน โทร. 081 7052990</li> <li>นายณัฐ ญาคูเสียม รักษาการหัวหน้าฝ่ายสนับสนุน โทร. 098 5426653</li> <li>นายอนุชา พันธ์ ปานชัย จว.ภ.ก.สำนักงาน โทร. 098 5426653</li> </ol>	<p><b>ฝ่ายปฏิบัติการ (ICS 900)</b></p> <ol style="list-style-type: none"> <li>หัวหน้ากลุ่มงานพัฒนาสุขภาพและส่งเสริมสุขภาพ (นายแพทย์ สุชนโรจน นักรัตนาพร) โทร. 086 9270030</li> <li>นายวิรัตน์ สีมาว นักรัตนาพร หัวหน้าฝ่ายสุขภาพ โทร. 088 5830626</li> <li>นายแพทย์หญิง บุญฉวี นว.ส.ส.ปฏิบัติการ โทร. 082 3982349</li> <li>น.ส.ธีรภรณ์ สุทินหา นว.ส. โทร. 094 6108546</li> <li>นายแพทย์หญิง อธิษฐาน นว.ส. โทร. 087 7297582</li> </ol>

ลายมือชื่อ: *วิไลพร*

ตำแหน่ง: นักวิชาการสาธารณสุขชำนาญการ

วันที่: 23/01/63

เตรียมโดย ชื่อ: นายพิชณพร สายดีทอง

ICS 207 IAP หน้า 37



แผนเผชิญเหตุด้านสาธารณสุข  
โรคติดเชื้อไวรัสโคโรนา 2019 (COVID-19)  
ระยะที่ 3

ฉบับที่: 1  
แก้ไขครั้งที่ : 1  
วันที่ใช้แผน : .....เม.ย. 63

หน่วยงาน : สำนักงานสาธารณสุขจังหวัดสุโขทัย

ผู้จัดทำ : ศูนย์ปฏิบัติการตอบโต้ภาวะฉุกเฉิน กรณี การระบาดของโรคติดเชื้อไวรัสโคโรนา 2019 (COVID-19)

สำนักงานสาธารณสุขจังหวัดสุโขทัย

ตรวจสอบโดย :

ดร.นพ.ปองพล วรปานิ ผู้บัญชาการคนที่ 1

ศูนย์ปฏิบัติการตอบโต้ภาวะฉุกเฉิน สำนักงานสาธารณสุขจังหวัดสุโขทัย

นายแพทย์กฤษณะ แก้วมุล บัญชาการคนที่ 2

ศูนย์ปฏิบัติการตอบโต้ภาวะฉุกเฉิน สำนักงานสาธารณสุขจังหวัดสุโขทัย

ผู้อนุมัติ :

(นายปองพล วรปานิ)

นายแพทย์สาธารณสุขจังหวัดสุโขทัย

...../...../.....

## สารบัญ

เรื่อง	หน้า
ส่วนที่ 1 บทสรุปผู้บริหาร	1 - 2
ส่วนที่ 2 แนวคิดของปฏิบัติการ	3 - 5
ส่วนที่ 3 โครงสร้างบัญชาการและมาตรการสำคัญ	
1) โครงสร้างบัญชาการ	6 - 7
2) มาตรการสำคัญ	8 - 15
ส่วนที่ 4 หน่วยงานและภารกิจที่ได้รับมอบหมาย	16 - 32
ส่วนที่ 5 การติดตาม ควบคุม และประสานงาน	33 - 34
ส่วนที่ 6 การรวบรวม วิเคราะห์ และเผยแพร่ข้อมูล	35
ส่วนที่ 7 การสื่อสารความเสี่ยง	36
ส่วนที่ 8 การบริหารจัดการ การเงิน และส่งกำลังบำรุง	37 - 38
ส่วนที่ 9 เอกสารแนบและภาคผนวก	
ภาคผนวก 1 เอกสารที่เกี่ยวข้อง	39
ภาคผนวก 2 แผนเตรียมความพร้อมรองรับการระบาดเข้าสู่ระยะที่ 3 กรณีโรคติดเชื้อ ไวรัสโคโรนา 2019 (COVID-19) ด้านสถานที่รับรักษาพยาบาล	40 - 48

## ส่วนที่ 1

### บทสรุปผู้บริหาร

#### 1. ความสำคัญ

โรคติดเชื้อไวรัสโคโรนาสายพันธุ์ใหม่ 2019 มีการระบาดในวงกว้างในสาธารณรัฐประชาชนจีน ตั้งแต่เดือนธันวาคม 2562 เป็นต้นมา โดยเริ่มจากเมืองอู่ฮั่น มณฑลหูเป่ย์ ต่อมามีการระบาดไปทั่วโลก รวม 196 ประเทศ 2 เขตบริหารพิเศษ 1 นครรัฐ เรือ Diamond Princess เรือ Grands Princess และเรือ MS Zaandam ในวันที่ 30 มีนาคม 2563 มีรายงานผู้ป่วยแล้ว 731,453 ราย เสียชีวิต 34,660 ราย ส่วนประเทศไทยมีรายงานผู้ป่วย 1,524 ราย เสียชีวิต 9 ราย ค่ามัธยฐานของอายุเท่ากับ 34 ปี (อายุระหว่าง 5 เดือน - 84 ปี) โดยจังหวัดสุโขทัยมีรายงานผู้ป่วยจำนวน 3 ราย ในพื้นที่อำเภอกงไกรลาศ จังหวัดสุโขทัย

การระบาดนี้เป็นเหตุการณ์การระบาดที่แพร่กระจายไปทั่วโลกอย่างรวดเร็ว โดยองค์การอนามัยโลกประกาศให้เหตุการณ์นี้เป็นภาวะฉุกเฉินทางด้านสาธารณสุขระหว่างประเทศ (Public Health of International Concern ; PHEIC) ซึ่งถือว่ามีความเสี่ยงด้านสาธารณสุขต่อทุกประเทศทั่วโลก และมีผลกระทบในการแพร่ระบาดสูง

ทั้งนี้การประเมินความเสี่ยงของประเทศไทย พบว่ามีความเสี่ยงสูงที่จะขยายตัวจากระยะที่ 2 มีการแพร่เชื้อในประเทศในวงจำกัด โดยการติดต่อระหว่างบุคคล หากควบคุมไม่ทันต่อการระบาด โรคก็จะขยายตัวเข้าสู่ระยะที่ 3 ซึ่งจะมีการระบาดอย่างกว้างขวางในประเทศ และส่งผลกระทบในวงกว้างทั้งทางด้านสุขภาพ เศรษฐกิจ สังคม และความมั่นคงของประเทศ อย่างไรก็ตาม ในปัจจุบันยังไม่อาจบอกได้ว่า การแพร่ระบาดจะขยายตัวไปเพียงใด แต่จำเป็นต้องดำเนินการเฝ้าระวัง ป้องกัน และควบคุมโรคในสถานการณ์ปัจจุบันอย่างเต็มที่ และเตรียมตัวอย่างดีที่สุดเพื่อรองรับกับสถานการณ์ที่อาจเปลี่ยนแปลง เพื่อลดความเสียหายและผลกระทบให้เหลือน้อยที่สุด

#### 2. พันธกิจ และ เป้าหมาย

##### 2.1 พันธกิจ

หน่วยงานทางด้านสาธารณสุขมีหน้าที่ในการลดผลกระทบทางด้านสุขภาพ ปกป้องบุคลากรทางการแพทย์ และสาธารณสุข และสร้างความเชื่อมั่นในระบบสาธารณสุขภายในจังหวัดสุโขทัย

##### 2.2 เป้าหมาย

- 1) เพื่อลดโอกาสการแพร่เชื้อเข้าสู่จังหวัดสุโขทัย
- 2) ทุกคนในจังหวัดสุโขทัยต้องปลอดภัยจากโรคติดเชื้อไวรัสโคโรนา 2019 (COVID-19)
- 3) ลดผลกระทบทางสุขภาพ เศรษฐกิจ สังคม

### 3. ขอบเขตของแผนเผชิญเหตุ

แผนตอบโต้ภาวะฉุกเฉินกรณีการระบาดของโรคติดเชื้อไวรัสโคโรนา 2019 (COVID-19) สำหรับหน่วยงานในกระทรวงสาธารณสุข ภายใต้ศูนย์ปฏิบัติการตอบโต้ภาวะฉุกเฉินของสำนักงานสาธารณสุขจังหวัดสุโขทัย ดำเนินการบนพื้นฐานของมาตรการ 6 ด้าน (6 C) ดังนี้

1) การคัดกรองและเฝ้าระวังผู้ป่วยที่สถานพยาบาล ชุมชน สนามบิน สถานีขนส่งผู้โดยสาร และสถานีรถไฟ (Capture)

2) การดูแลรักษาผู้ป่วยและป้องกันการติดเชื้อ (Case management and infection control)

3) การติดตามผู้สัมผัสโรค (Contact tracing)

4) การสื่อสารความเสี่ยง (Communication)

5) การใช้มาตรการทางสังคมและกฎหมาย (Community intervention and Law enforcement)

6) การประสานงานและจัดการข้อมูล (Coordinating and Joint Information Center)

### 4. กลุ่มเป้าหมาย

หน่วยงานทางการแพทย์และสาธารณสุข ภายในจังหวัดสุโขทัย ตลอดจนเครือข่ายที่เกี่ยวข้องในทุกระดับ

## ส่วนที่ 2

### แนวคิดของปฏิบัติการ

#### 1. ความสำคัญ

โรคติดเชื้อไวรัสโคโรนา 2019 (COVID-19) มีการระบาดในวงกว้างในสาธารณรัฐประชาชนจีน ตั้งแต่เดือน ธันวาคม 2562 เป็นต้นมา โดยเริ่มจากเมืองอู่ฮั่น มณฑลหูเป่ย์ ต่อมามีการระบาดไปทั่วโลก รวม 196 ประเทศ 2 เขต บริหารพิเศษ 1 นครรัฐ เรือ Diamond Princess เรือ Grands Princess และเรือ MS Zaandam ในวันที่ 30 มีนาคม 2563 มีรายงานผู้ป่วยแล้ว 731,453 ราย เสียชีวิต 34,660 ราย ส่วนประเทศไทยมีรายงานผู้ป่วย 1,524 ราย เสียชีวิต 9 ราย ค่ามัธยฐานของอายุเท่ากับ 34 ปี (อายุระหว่าง 5 เดือน - 84 ปี) การระบาดนี้เป็นเหตุการณ์การระบาด ที่แพร่กระจายไปทั่วโลกอย่างรวดเร็ว โดยองค์การอนามัยโลกประกาศให้เหตุการณ์นี้เป็นภาวะฉุกเฉินทางด้าน สาธารณสุขระหว่างประเทศ (Public Health of International) จังหวัดสุโขทัยมีรายงานผู้ป่วยยืนยันในพื้นที่ อำเภอกงไกรลาศ จังหวัดสุโขทัย จำนวน 3 ราย (อายุ 33 - 42 ปี) ทั้ง 3 รายเป็นคนในครอบครัวเดียวกัน มีผู้สัมผัส เสี่ยงสูงจำนวน 45 ราย เสี่ยงต่ำ 53 ราย และผู้สัมผัสของผู้สัมผัส 145 ราย โดยจังหวัดสุโขทัยยังพบกลุ่มผู้สัมผัสอีก 2 เหตุการณ์ ที่อำเภอบ้านด่านลานหอย เป็นผู้สัมผัสของผู้ป่วยยืนยันจากกรุงเทพมหานคร มีผู้สัมผัสเสี่ยงสูง จำนวน 16 ราย เสี่ยงต่ำ 8 ราย และผู้สัมผัสของผู้สัมผัส 256 ราย และอำเภอศรีนคร เป็นผู้สัมผัสของผู้ป่วยยืนยันจากอำเภอ พิษณุ จังหวัดอุตรดิตถ์ มีผู้สัมผัสเสี่ยงสูง จำนวน 4 ราย เสี่ยงต่ำ 27 ราย และผู้สัมผัสของผู้สัมผัส 193 ราย จากทั้ง 3 เหตุการณ์จะพบว่าหากพบผู้ป่วยยืนยันเพียง 1 ราย จะมีผู้ที่มีความเสี่ยงสูง เสี่ยงต่ำ และผู้สัมผัสของผู้สัมผัสจำนวนมาก

ทั้งนี้จากการประเมินความเสี่ยงของประเทศไทย พบว่า จากสถานการณ์การแพร่ระบาดอย่างรวดเร็ว ในหลาย ประเทศทั่วโลก และลักษณะทางระบาดวิทยาของโรคจากข้อมูลที่ได้รับในปัจจุบัน อาจคาดการณ์ว่าการแพร่เชื้อไวรัสโคโรนา 2019 (COVID-19) ในประเทศไทย มีความเสี่ยงสูงที่จะขยายตัวจากระยะที่ 2 ซึ่งมีการแพร่เชื้อในประเทศในวงจำกัด โดยการติดต่อระหว่างบุคคล หากควบคุมไม่ทันต่อการระบาด โรคก็จะขยายตัวเข้าสู่ระยะที่ 3 ซึ่งจะมีการระบาด อย่างกว้างขวางในประเทศ และส่งผลกระทบต่อในวงกว้างทั้งทางด้านสุขภาพ เศรษฐกิจ สังคม และความมั่นคงของ ประเทศ อย่างไรก็ตาม ในปัจจุบันยังไม่อาจบอกได้ว่า การแพร่ระบาดจะขยายตัวไปเพียงใด แต่จำเป็นต้องดำเนินการ เฝ้าระวัง ป้องกัน และควบคุมโรคในสถานการณ์ปัจจุบันอย่างเต็มที่ และเตรียมตัวอย่างดีที่สุด เพื่อรองรับกับสถานการณ์ที่ อาจเปลี่ยนแปลง เพื่อลดความเสียหายและผลกระทบให้เหลือน้อยที่สุด

#### 2. พันธกิจ และ เป้าหมาย

##### 2.1 พันธกิจ

หน่วยงานทางด้านสาธารณสุขมีหน้าที่ในการลดผลกระทบทางด้านสุขภาพ ปกป้องบุคลากรทางการแพทย์ และสาธารณสุข และสร้างความเชื่อมั่นในระบบสาธารณสุขภายในจังหวัดสุโขทัย

## 2.2 เป้าหมาย

- 1) เพื่อลดโอกาสการแพร่เชื้อเข้าสู่จังหวัดสุโขทัย
- 2) ทุกคนในจังหวัดสุโขทัยต้องปลอดภัยจากโรคติดเชื้อไวรัสโคโรนา 2019 (COVID-19)
- 3) ลดผลกระทบทางสุขภาพ เศรษฐกิจ สังคม

## 3. ขอบเขตของแผนเผชิญเหตุ

แผนตอบโต้ภาวะฉุกเฉินกรณีการระบาดของโรคติดเชื้อไวรัสโคโรนา 2019 (COVID-19) สำหรับหน่วยงานในกระทรวงสาธารณสุข ภายใต้ศูนย์ปฏิบัติการตอบโต้ภาวะฉุกเฉินของสำนักงานสาธารณสุขจังหวัดสุโขทัย ดำเนินการบนพื้นฐานของมาตรการ 6 ด้าน (6 C) ดังนี้

- 1) การคัดกรองและเฝ้าระวังผู้ป่วยที่สถานพยาบาล ชุมชน สนามบิน สถานีขนส่งผู้โดยสาร และสถานีรถไฟ (Capture)
- 2) การดูแลรักษาผู้ป่วยและป้องกันการติดเชื้อ (Case management and infection control)
- 3) การติดตามผู้สัมผัสโรค (Contact tracing)
- 4) การสื่อสารความเสี่ยง (Communication)
- 5) การใช้มาตรการทางสังคมและกฎหมาย (Community intervention and Law enforcement)
- 6) การประสานงานและจัดการข้อมูล (Coordinating and Joint Information Center)

## 4. ข้อกำหนดการวางแผน

### ระดับประเทศ

การดำเนินงานของกระทรวงสาธารณสุข สอดคล้องกับกฎอนามัยระหว่างประเทศ (International Health Regulation 2005: IHR) ที่ประกาศให้การระบาดของโรคติดเชื้อไวรัสโคโรนาสายพันธุ์ใหม่ 2019 เป็นภัยคุกคามระหว่างประเทศ โดยมีการบูรณาการทุกภาคส่วนภายใต้กลไกการขับเคลื่อนของภาครัฐ ได้แก่

- ศูนย์ปฏิบัติการนายกรัฐมนตรี (Prime Minister Operation Center : PMOC) นายกรัฐมนตรี เป็นผู้บัญชาการเหตุการณ์
- คณะกรรมการโรคติดต่ออุบัติใหม่แห่งชาติ รองนายกรัฐมนตรี เป็นประธาน
- คณะกรรมการโรคติดต่อแห่งชาติ รัฐมนตรีว่าการกระทรวงสาธารณสุข เป็นประธาน
- คณะกรรมการโรคติดต่อระดับจังหวัด ผู้ว่าราชการจังหวัด เป็นประธาน
- ศูนย์ปฏิบัติการตอบโต้ภาวะฉุกเฉิน กระทรวงสาธารณสุข ปลัดกระทรวงสาธารณสุข เป็นผู้บัญชาการเหตุการณ์
- ศูนย์ปฏิบัติการตอบโต้ภาวะฉุกเฉิน กรมควบคุมโรค ผู้อำนวยการสำนักโรคติดต่อทั่วไป เป็นผู้บัญชาการเหตุการณ์



**ระดับเขตสุขภาพที่ 2**

- ศูนย์ปฏิบัติการตอบโต้ภาวะฉุกเฉินเขตสุขภาพที่ 2 โดยมีผู้ตรวจราชการกระทรวงสาธารณสุขเขตสุขภาพที่ 2 เป็นผู้บัญชาการเหตุการณ์

- คณะกรรมการโรคติดต่อระดับจังหวัด ผู้ว่าราชการจังหวัด เป็นประธาน

- ศูนย์ปฏิบัติการตอบโต้ภาวะฉุกเฉินสำนักงานป้องกันควบคุมโรคที่ 2 พิษณุโลก โดยมีผู้อำนวยการ เป็นผู้บัญชาการเหตุการณ์

**ระดับจังหวัดสุโขทัย**

- ศูนย์ปฏิบัติการฉุกเฉินด้านการแพทย์และสาธารณสุข กรณี โรคติดเชื้อไวรัสโคโรนา 2019 (COVID-19) โดยมีผู้ว่าราชการจังหวัดสุโขทัย เป็นประธาน

- ศูนย์ปฏิบัติการตอบโต้ภาวะฉุกเฉินโรคติดเชื้อไวรัสโคโรนา 2019 (COVID-19) โดยมีผู้ว่าราชการจังหวัดสุโขทัย เป็นประธาน

- คณะกรรมการโรคติดต่อระดับจังหวัด โดยมีผู้ว่าราชการจังหวัด เป็นประธาน

- ศูนย์ปฏิบัติการตอบโต้ภาวะฉุกเฉิน สำนักงานสาธารณสุขจังหวัดสุโขทัย โดยมีนายแพทย์สาธารณสุขจังหวัดสุโขทัย เป็นผู้บัญชาการเหตุการณ์

การดำเนินงานจำเป็นต้องมีการจัดทำแผนตอบโต้ภาวะฉุกเฉินเพื่อให้สอดคล้องกับกลไกดังกล่าวข้างต้นทั้งในระดับประเทศ เขต และจังหวัด เพื่อให้มีการติดตามสถานการณ์ เฝ้าระวัง ป้องกัน ควบคุมโรค และดูแลรักษาผู้ป่วยอย่างเหมาะสม โดยมีการระดมและกระจายทรัพยากรอย่างมีประสิทธิภาพ รวมทั้งประสานงาน จัดการข้อมูลและสื่อสารความเสี่ยงแก่สาธารณะให้ทันต่อการระบาด เพื่อลดความเสียหายและผลกระทบให้เหลือน้อยที่สุด โดยกำหนดให้มีระยะของการตอบโต้ภาวะฉุกเฉินตามฉกทศน์ของการระบาดในระยะต่างๆ ดังนี้

ระยะที่ 1: Imported cases	พบผู้ป่วยเดินทางมาจากประเทศที่มีการระบาดของโรค
ระยะที่ 2: Limited local transmission	พบผู้ป่วยภายในประเทศ และมีการระบาดในวงจำกัด (ปัจจุบันอยู่ในระยะนี้)

### ส่วนที่ 3

## โครงสร้างการบัญชาการ และ มาตรการสำคัญ

### 1. โครงสร้างการบัญชาการ

ระดับของการปฏิบัติการตอบโต้ภาวะฉุกเฉินด้านสาธารณสุขขณะนี้ เป็นระดับ 3 (ระดับประเทศโดยกระทรวงสาธารณสุข) และเชื่อมโยงกับศูนย์ปฏิบัติการนายกรัฐมนตรี (Prime Minister Operation Center : PMOC) โดยมีนายกรัฐมนตรีเป็นผู้บัญชาการเหตุการณ์ ตามโครงสร้างระบบบัญชาการเหตุการณ์ดังนี้

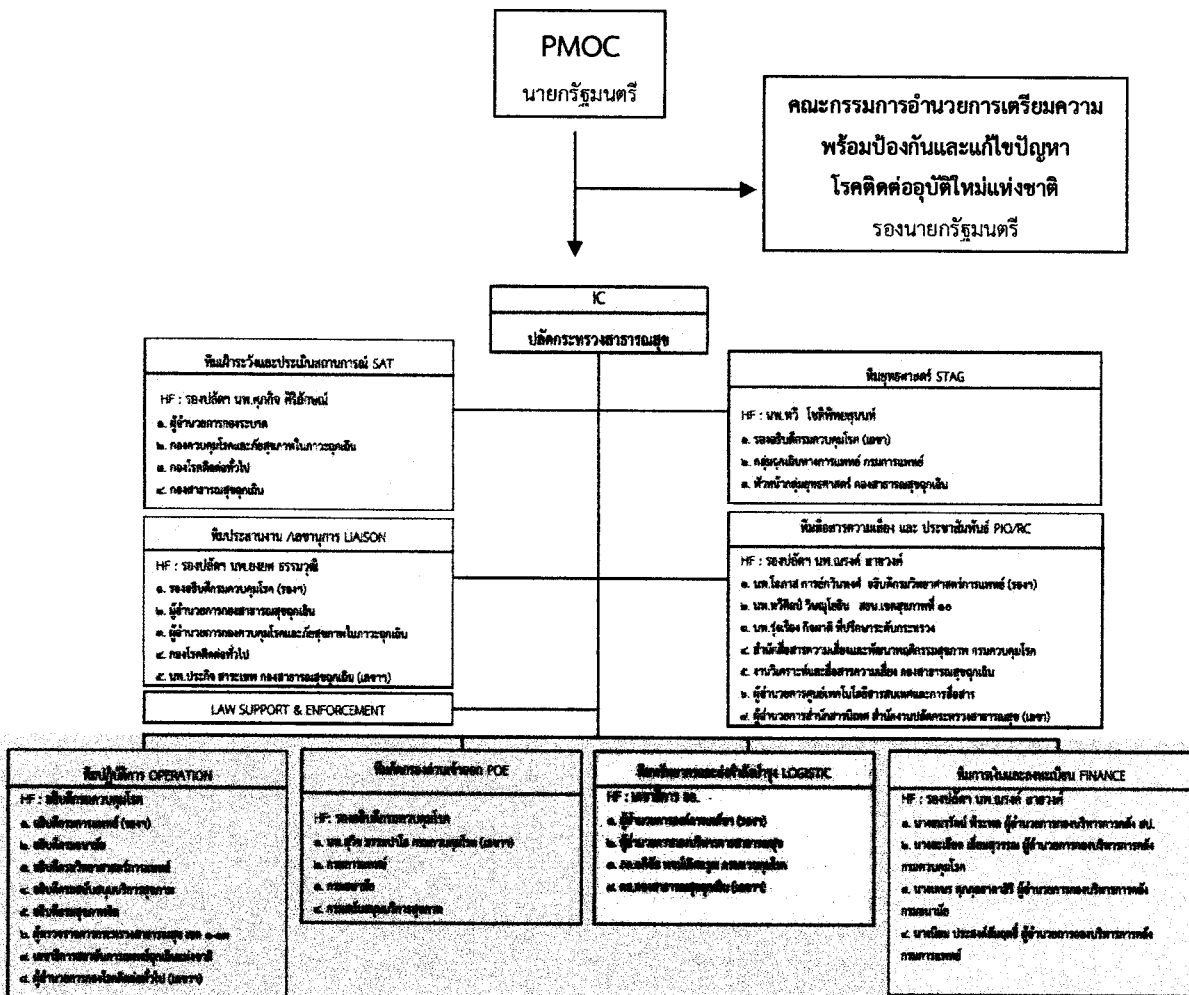

การประสานงานกับหน่วยงานภายนอกกระทรวงสาธารณสุขภายใต้แผนการป้องกันและบรรเทาสาธารณภัยแห่งชาติ พ.ศ. 2558 โดยกองสาธารณสุขฉุกเฉิน กระทรวงสาธารณสุข และกองควบคุมโรคและภัยสุขภาพในภาวะฉุกเฉิน กรมควบคุมโรค เป็นผู้ประสานงาน (Liaison)

แผนเผชิญเหตุ โรคติดเชื้อไวรัสโคโรนา 2019 (COVID-19) (IAP: COVID-19 สสจ.สุโขทัย 1 เม.ย. 63

โครงสร้างสำนักงานสาธารณสุขจังหวัดสุโขทัย มีดังนี้

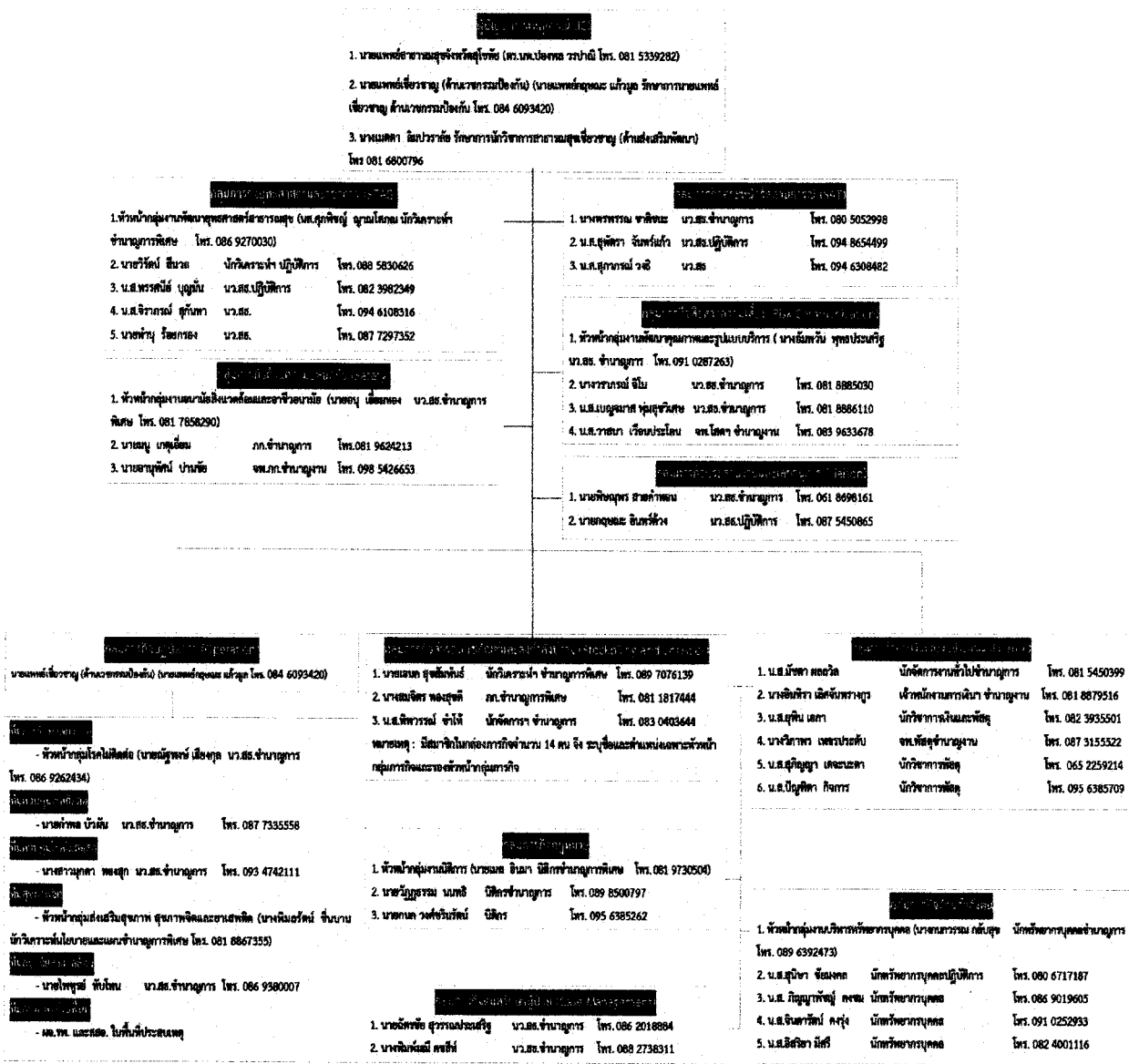

หมายเหตุ ตามคำสั่งที่ 8/2563 EOC สำนักงานสาธารณสุขจังหวัดสุโขทัย ลงวันที่ 20 มกราคม 2563

## 1. มาตรการสำคัญ

มาตรการสำคัญในการจัดการภาวะฉุกเฉิน แบ่งตามกลยุทธ์ 6C ดังนี้

กลยุทธ์และมาตรการ	ระยะ 1	ระยะ 2	ระยะ 3
<b>1. การคัดกรองและเฝ้าระวังผู้ป่วยที่สถานพยาบาล ชุมชน และขนส่งมวลชน (Capture)</b>			
1) คัดกรองที่สนามบิน สถานีขนส่งผู้โดยสาร และสถานีรถไฟ	/	/	
2) จัดให้มีคลินิกโรคไข้หวัด (ARI Clinic)		/	/
3) ตรวจวัดอุณหภูมิร่างกาย ผู้ที่เข้ามาในโรงพยาบาล	/	/	/
4) เฝ้าระวังในชุมชน ในคนไทยที่เป็นกลุ่มเสี่ยงต่อการรับเชื้อใน 1 <sup>st</sup> generation ได้แก่ ผู้ประกอบการทัวร์ โรงแรม ห้างร้าน สถานที่ท่องเที่ยว ที่สถานทำงานที่มีพนักงาน และสถานศึกษาที่มีผู้ที่เดินทางมาจากพื้นที่ระบาดจำนวนมาก		/	/
5) เฝ้าระวังและสอบสวนเหตุการณ์ระบาดของอาการคล้ายไข้หวัดใหญ่ในชุมชน		/	/
6) เฝ้าระวังการป่วยในบุคลากรสาธารณสุขและเจ้าหน้าที่ที่เกี่ยวข้อง	/	/	/
7) เตรียมพื้นที่รองรับประชาชนที่เดินทางมาจากพื้นที่การระบาด และพื้นที่เสี่ยง (Local Quarantine)			/
<b>2. การดูแลรักษาผู้ป่วยและป้องกันการติดเชื้อ (Case management and infection control)</b>			
<b>2.1 การดูแลรักษาผู้ป่วย</b>			
1) เตรียมพื้นที่รองรับผู้ป่วยในสถานพยาบาล ได้แก่ ห้องความดันลบ, ห้องแยกโรค, Cohort ward, ICU/RCU แยกเฉพาะ	/	/	/
2) เตรียมพื้นที่รองรับผู้ป่วยกรณีเกิดการระบาดภายในจังหวัด (โรงพยาบาลสนาม, Hospital)			/
3) ทุกโรงพยาบาลซ้อม flow การคัดกรองและดูแลผู้ป่วยแบบ one stop service และการส่งต่อผู้ป่วย		/	/
4) การดูแลรักษาผู้ป่วยอาการรุนแรง	/	/	/
5) จัดระบบส่งต่อผู้ป่วย	/	/	/
6) การจัดการศพ	/	/	/
<b>2.2 การตรวจทางห้องปฏิบัติการ</b>			
1) เตรียมห้องปฏิบัติการเพื่อวินิจฉัยยืนยันภายในจังหวัด			/
2) จัดระบบการส่งตรวจทางห้องปฏิบัติการและการรายงานผลอย่างรวดเร็ว		/	/

กลยุทธ์และมาตรการ	ระยะ 1	ระยะ 2	ระยะ 3
<b>2.3 การเตรียมความพร้อมด้านเวชภัณฑ์</b>			
1) เตรียมความพร้อมเวชภัณฑ์และอุปกรณ์ในการดูแลรักษาและการป้องกันตนเองของเจ้าหน้าที่	/	/	/
2) จัดหาเวชภัณฑ์ที่จำเป็น เช่น ยาต้านไวรัส		/	/
<b>2.4 การป้องกันการแพร่กระจายเชื้อ</b>			
1) จัดระบบป้องกันการแพร่กระจายเชื้อในสถานพยาบาล	/	/	/
2) สอบสวนและควบคุมการระบาดในโรงพยาบาล		/	/
3) การตรวจวินิจฉัยและดูแลบุคลากรสาธารณสุขที่มีอาการป่วยสงสัยติดโรครวมทั้งจัดสถานที่ในการติดตามดูแลผู้สัมผัสอย่างเหมาะสม		/	/
<b>3. การติดตามผู้สัมผัสโรคและควบคุมการระบาดในชุมชน (Contact tracing and containment)</b>			
1) ติดตามผู้สัมผัสเสี่ยงสูงของผู้ป่วยยืนยันทุกรายเพื่อคัดกรองอาการและตรวจหาการติดเชื้อ	/	/	
2) ติดตามและกักกันผู้ที่เดินทางมาจากต่างประเทศ และพื้นที่ที่มีการระบาดภายในประเทศ			/
3) ชดเชยให้ผู้ป่วยที่ต้องถูกแยกโรคหรือแยกสังเกตอาการโดยไม่ถือเป็นการลา			/
4) ค้นหาผู้ป่วยเพิ่มเติมในพื้นที่ที่พบการระบาดเป็นกลุ่มก้อนและพิจารณาจัดโซนนิ่งเพื่อแยกโรคในพื้นที่ที่จัดไว้ หรือ home quarantine			/
5) ปิดสถานที่ที่เกิดการระบาดตามความเหมาะสม		/	/
6) เลื่อน หรือ งด การจัดกิจกรรม ชุมนุม ทักษะศึกษาในพื้นที่ที่พบการระบาด		/	/
7) ทำความสะอาดและทำลายเชื้อในพาหนะสาธารณะ พาหนะ ห้างร้าน และโรงแรมที่มีนักท่องเที่ยวจากพื้นที่ให้บริการจำนวนมาก		/	/
<b>4. การสื่อสารความเสี่ยง (Communication)</b>			
1) ติดตามสถานการณ์และประเมินความเสี่ยง	/	/	/
2) วิเคราะห์หัวข้อการสื่อสารเชิงรุกที่ควรจัดทำให้เหมาะสมกับสถานการณ์		/	/
3) แจ้งสถานการณ์และมาตรการให้สื่อมวลชนอย่างสม่ำเสมอ		/	/
4) จัดทำและรายงานสถานการณ์สำหรับสื่อสารสาธารณะ	/	/	/
5) จัดทำสื่อที่เหมาะสมกับสถานการณ์ คำแนะนำสำหรับประชาชน และกลุ่มเป้าหมายเฉพาะ	/	/	/
6) จัดช่องทางเผยแพร่ข่าวสารสาธารณะ เช่น เว็บไซต์, infographics,	/	/	/

กลยุทธ์และมาตรการ	ระยะ 1	ระยะ 2	ระยะ 3
social media สายด่วน TV วิทยุ			
7) จัดกิจกรรมรณรงค์ตามความจำเป็น	/	/	
8) ตรวจสอบเอกสาร ข่าวสารข้อมูลต่างๆ ที่เผยแพร่บนเว็บไซต์ให้เป็นปัจจุบัน	/	/	/
<b>5. การใช้มาตรการทางสังคมและกฎหมาย (Community intervention and Law enforcement)</b>			
1) พิจารณาประกาศเขตติดโรค หรือ พื้นที่ระบาด		/	
2) การปฏิบัติหน้าที่ของเจ้าพนักงานตามกฎหมาย รวมถึงการร่างหนังสือคำขอ คำร้อง และประกาศ เพื่อให้เจ้าหน้าที่ได้ดำเนินการไปในทิศทางเดียวกัน และสามารถบังคับใช้กฎหมาย ได้ชัดเจนและถูกต้อง			/
3) ประสานความร่วมมือในการบังคับใช้กฎหมายกับหน่วยงานที่เกี่ยวข้องใน จังหวัด		/	/
<b>6. การประสานงานและจัดการข้อมูล (Coordinating and Joint Information Center)</b>			
1) จัดตั้งศูนย์ข้อมูลการเฝ้าระวัง		/	/
2) ประสานข้อมูลกับฝ่ายปกครอง/หน่วยงานที่เกี่ยวข้อง		/	/
3) จัดทำรายงานการประเมินสถานการณ์ ผลการดำเนินงานของทีมปฏิบัติการ และทีมสนับสนุน วิเคราะห์ปัญหาอุปสรรค และให้ข้อเสนอแนะแก่ผู้บริหาร เพื่อการตัดสินใจ	/	/	/

### สรุปมาตรการสำคัญและหน่วยงานที่เกี่ยวข้องในระยะเวลาที่ 3

เป้าหมายที่ 1 ลดโอกาสแพร่เชื้อเข้าสู่ประเทศไทยและชะลอการระบาด

มาตรการ	กิจกรรมสำคัญ	หน่วยงานหลัก	หน่วยงานที่เกี่ยวข้อง
1.มาตรการระดับบุคคล	1.1 แยกผู้ป่วยด้วยโรคทางเดินหายใจอาการไม่รุนแรงให้อยู่ที่บ้าน หรือ จุดพยาบาลที่จัดไว้ โดยมีคำแนะนำการปฏิบัติตัวที่ถูกต้อง และไม่ถือเป็นวันลา	- มหาดไทย (ปกครอง, อปท.) - สาธารณสุข	ทุกหน่วยงานภายในจังหวัด
	1.2 ให้ผู้สัมผัสเสี่ยงสูงและผู้เดินทางมาจากพื้นที่ระบาดหยุดงาน เป็นเวลา 14 วัน และกักกันไว้ที่บ้านหรือ สถานที่ควบคุมโรค ตาม พรบ.โรคติดต่อ พ.ศ. 2558	- มหาดไทย (ปกครอง, อปท.) - สาธารณสุข	
	1.3 มีกลไกการติดตามอาการผู้สัมผัสเสี่ยงสูงและผู้เดินทางมาจากพื้นที่ระบาด เช่น อสม. แอปพลิเคชันการรายงานอาการตนเอง	สาธารณสุข	- มหาดไทย (ปกครอง, อปท.) - สำนักงานตรวจคนเข้าเมืองจังหวัด

แผนเผชิญเหตุ โรคติดเชื้อไวรัสโคโรนา 2019 (COVID-19) (IAP: COVID-19 สสจ.สุโขทัย 1 ณ.ย. 63

มาตรการ	กิจกรรมสำคัญ	หน่วยงานหลัก	หน่วยงานที่เกี่ยวข้อง
	1.4 ให้ประชาชนเลี่ยงหรืองดการเดินทางเข้าไปในพื้นที่ที่พบการระบาดทั้งในและต่างประเทศ	- มหาดไทย (ปกครอง, อปท.) - สาธารณสุข	- สำนักงานประชาสัมพันธ์จังหวัดสุโขทัย
2.มาตรการระดับสังคม	2.1 เลื่อน หรือ ยกเลิกกิจกรรมรวมคนจำนวนมาก ได้แก่ การประชุมสัมมนา งานกีฬา งานแสดงสินค้า งานแฟร์ต่างๆ พิธีกรรมทางศาสนาและประเพณี เช่น สงกรานต์ อุปสมบทหมู่	- มหาดไทย (ปกครอง) - สำนักงานการท่องเที่ยวและกีฬาจังหวัดสุโขทัย - สำนักงานพระพุทธศาสนาจังหวัดสุโขทัย	ภาครัฐ รัฐวิสาหกิจ และเอกชนที่เกี่ยวข้อง
	2.2 หน่วยงานที่มีคนจำนวนมาก เช่น ค่ายทหาร เรือนจำ โรงเรียน งดกิจกรรมที่มีการเคลื่อนย้ายคนข้ามพื้นที่ หรือ หากจำเป็นต้องมีมาตรการป้องกันโรค เช่น การคัดกรองคนก่อนเคลื่อนย้าย และให้มีผู้ประสานงานประจำหน่วยงานในเรื่องการป้องกันควบคุมโรค	- เรือนจำจังหวัดสุโขทัย - เรือนจำอำเภอสวรรคโลก - สำนักงานศึกษาธิการจังหวัดสุโขทัย - สำนักงานเขตพื้นที่การศึกษามัธยมศึกษาเขต - สำนักงานเขตพื้นที่การศึกษาประถมศึกษาสุโขทัย เขต 1 และ 2 - มหาวิทยาลัยการกีฬาแห่งชาติ วิทยาเขตสุโขทัย - กองบัญชาการตำรวจตระเวนชายแดน	- สาธารณสุข
	2.3 การจัดสถานที่ที่มีประชาชนใช้บริการจำนวนมาก ได้แก่ ห้างสรรพสินค้า สถานที่ราชการ และรัฐวิสาหกิจ เพื่อป้องกันการแพร่โรค เช่น การวางเจลล้างมือ ทำความสะอาดพื้นผิว และจุดที่มีการสัมผัสร่วมกันบ่อยๆ ให้กลุ่ม อาชีพ เสี่ยงใส่หน้ากากผ้า	- พาณิชยจังหวัดสุโขทัย - ทอการค้าจังหวัดสุโขทัย - สำนักงานขนส่งจังหวัดสุโขทัย	ภาครัฐ รัฐวิสาหกิจ และเอกชนที่เกี่ยวข้อง
3. มาตรการระดับพื้นที่ที่พบการระบาด	3.1 ปิดสถานที่ หรือ ชุมชนที่พบการระบาด ห้ามการเดินทางเข้าออก โดยใช้ พรบ.โรคติดต่อ พ.2558	- มหาดไทย (ปกครอง, อปท.) - สาธารณสุข - ภูธรจังหวัดสุโขทัย	
	3.2. สถานที่ทำงานให้มีมาตรการให้บุคลากรของสถานที่	- ภาครัฐ รัฐวิสาหกิจ	

แผนเผชิญเหตุ โรคติดเชื้อไวรัสโคโรนา 2019 (COVID-19) (IAP: COVID-19 สสจ.สุโขทัย 1 เม.ย. 63

	ที่พบการระบาดสามารถทำงานจากบ้านได้	และเอกชนที่เกี่ยวข้อง	
<b>มาตรการ</b>	<b>กิจกรรมสำคัญ</b>	<b>หน่วยงานหลัก</b>	<b>หน่วยงานที่เกี่ยวข้อง</b>
	3.3. กำหนดพื้นที่กักแยกกักสังเกตอาการสำหรับชาวต่างชาติที่เดินทางมาจากพื้นที่ระบาด	- มหาวิทยาลัย (ปกครอง, อปท.) - สาธารณสุข	
	3.4 ทุกชุมชน เน้นย้ำให้ประชาชน เฝ้าระวังอาการตนเองทุกวัน และรายงานตัวต่อเจ้าหน้าที่สาธารณสุขหากมีอาการป่วย	- มหาวิทยาลัย (ปกครอง, อปท.) - สาธารณสุข	

เป้าหมายที่ 2 คนไทยปลอดภัยจากโรคติดเชื้อไวรัสโคโรนา 2019

มาตรการ	กิจกรรมสำคัญ	หน่วยงานหลัก	หน่วยงานที่เกี่ยวข้อง
<b>1.มาตรการรองรับผู้ป่วยจำนวนมาก</b>	1.1 จัด Cohort ward และหอดูแลผู้ป่วยหนักเฉพาะโรค สำหรับผู้ป่วยอาการรุนแรง	- มหาวิทยาลัย (ปกครอง, อปท.) - สาธารณสุข	- รัฐวิสาหกิจ และเอกชนที่เกี่ยวข้อง
	1.2 จัดโรงพยาบาลเฉพาะโรคสำหรับผู้ป่วยอาการปานกลาง เช่น มีปอดอักเสบแต่ไม่รุนแรง โดยอาจกำหนดเป็นอาคารเฉพาะ หรือทั้งโรงพยาบาลขึ้นอยู่กับจำนวนผู้ป่วย ทั้งนี้ควรมีการเคลื่อนย้ายผู้ป่วยอื่นๆออก	- มหาวิทยาลัย (ปกครอง, อปท.) - สาธารณสุข - สำนักงานศึกษาธิการจังหวัดสุโขทัย - สำนักงานเขตพื้นที่การศึกษามัธยมศึกษาเขต - สำนักงานเขตพื้นที่การศึกษาประถมศึกษาสุโขทัย เขต 1 และ 2 - มหาวิทยาลัยการกีฬาแห่งชาติ วิทยาเขตสุโขทัย - กองบัญชาการตำรวจตระเวนชายแดน	- รัฐวิสาหกิจ และเอกชนที่เกี่ยวข้อง
	1.3 จัดจุดรองรับผู้ป่วยจำนวนมาก นอกโรงพยาบาลสำหรับผู้ป่วยอาการเล็กน้อย	- มหาวิทยาลัย (ปกครอง, อปท.) - สาธารณสุข - สำนักงานศึกษาธิการ	- รัฐวิสาหกิจ และเอกชนที่เกี่ยวข้อง



แผนเผชิญเหตุ โรคติดเชื้อไวรัสโคโรนา 2019 (COVID-19) (IAP: COVID-19 สสจ.สุโขทัย 1 เม.ย. 63

มาตรการ	กิจกรรมสำคัญ	หน่วยงานหลัก	หน่วยงานที่เกี่ยวข้อง
		- สำนักงานเขตพื้นที่การศึกษามัธยมศึกษาเขต - สำนักงานเขตพื้นที่การศึกษาประถมศึกษา สุโขทัย เขต 1 และ 2 - มหาวิทยาลัยการกีฬาแห่งชาติ วิทยาเขตสุโขทัย - กองบัญชาการตำรวจตระเวนชายแดน	
2.มาตรการดูแลกลุ่มเสี่ยงสูง	2.1 ให้ความรู้แก่ญาติ ผู้ดูแล และเฝ้าระวังอาการโรคทางเดินหายใจโดย อสม.หรือ การใช้แอปพลิเคชันรายงานอาการตนเอง	- สาธารณสุข	- มหาดไทย (ปกครอง, อปท.)
	2.2 แยกบริการการตรวจรักษากลุ่มเสี่ยงสูงไปยังสถานที่หรือวันเฉพาะ ที่ไม่ตรงกับผู้ป่วยทั่วไป	- สาธารณสุข	- มหาดไทย (ปกครอง, อปท.)
3.การเตรียมความพร้อมของเวชภัณฑ์	3.1 ประมาณการเวชภัณฑ์ PPE ภายในจังหวัดให้เพียงพออย่างน้อย 3 เดือนล่วงหน้า	- สาธารณสุข	- มหาดไทย (ปกครอง, อปท.) - สำนักงานพาณิชย์จังหวัดสุโขทัย
	3.2 บริหารจัดการระหว่างหน่วยงานสังกัดต่างๆ เพื่อกระจายเวชภัณฑ์อย่างเหมาะสม	- สาธารณสุข	- มหาดไทย (ปกครอง, อปท.) - สำนักงานพาณิชย์จังหวัดสุโขทัย
	3.3 ประมาณการใช้และสำรองยาต้านไวรัส	- สาธารณสุข	
4.มาตรการด้านการกักกันทางการแพทย์	4.1 ใ้บุคลากรทางการแพทย์งดการเดินทางไปยังพื้นที่ระบาดทั้งในและต่างประเทศ เพื่อป้องกันการถูกกักกัน 14 วัน	- สาธารณสุข	- มหาดไทย (ปกครอง, อปท.)
	4.2 บุคลากรที่มีอาการป่วยด้วยโรคทางเดินหายใจต้องหยุดงานทันที และตรวจหาสาเหตุของอาการป่วย	- สาธารณสุข	- มหาดไทย (ปกครอง, อปท.)
	4.3 จัดทำแผนการส่งบุคลากรจากสถานพยาบาลต่างๆ เวียนไปช่วยตรวจรักษา ยังโรงพยาบาลเฉพาะหรือจุดรองรับผู้ป่วยจำนวนมาก	- สาธารณสุข	- มหาดไทย (ปกครอง, อปท.)

เป้าหมายที่ 3 ลดผลกระทบทางสุขภาพ เศรษฐกิจ สังคม

มาตรการ	กิจกรรมสำคัญ	หน่วยงานหลัก	หน่วยงานที่เกี่ยวข้อง
1.มาตรการ เยียวยาผู้ได้รับ ผลกระทบ	1.1 มีการชดเชยการขาดงานให้ผู้ที่ถูกแยกกัก	- สำนักงานแรงงาน จังหวัดสุโขทัย - สวัสดิการและคุ้มครอง แรงงานจังหวัดสุโขทัย - สำนักงาน ประกันสังคม จังหวัดสุโขทัย - สำนักงานส่งเสริมการ ปกครองท้องถิ่นจังหวัด สุโขทัย - เหล่ากาชาดจังหวัดสุโขทัย	
	1.2 มีการจัดการเรียนการสอนเสริมในภายหลังในกรณีที่มี การปิดโรงเรียน	- พัฒนาสังคมและความ มั่นคงของมนุษย์จังหวัด สุโขทัย - สำนักงานส่งเสริมการ ปกครองท้องถิ่นจังหวัด สุโขทัย - แรงงานจังหวัดสุโขทัย	- วิทยาลัยอาชีวศึกษา สุโขทัย - วิทยาลัยสารพัดช่าง สุโขทัย - วิทยาลัยการอาชีพ ศรีساโรง - วิทยาลัยการอาชีพ ศรีสันนาลัย
	1.3 มีการเยียวยาภาคเอกชนที่ได้รับผลกระทบและแรงงาน ที่ถูกเลิกจ้าง	- สำนักงาน แรงงาน จังหวัดสุโขทัย - สวัสดิการและคุ้มครอง แรงงานจังหวัดสุโขทัย - ส ำ นั ก ง า น ประกันสังคมจังหวัด สุโขทัย - สำนักงานส่งเสริมการ ปกครองท้องถิ่นจังหวัด สุโขทัย - เหล่ากาชาดจังหวัด สุโขทัย	

แผนเผชิญเหตุ โรคติดเชื้อไวรัสโคโรนา 2019 (COVID-19) (IAP: COVID-19 สสจ.สุโขทัย 1 เม.ย. 63

มาตรการ	กิจกรรมสำคัญ	หน่วยงานหลัก	หน่วยงานที่เกี่ยวข้อง
2.มาตรการรักษา ระบบบริการ ประชาชน	2.1 หน่วยงานภาครัฐและรัฐวิสาหกิจ ทำแผนประกอบ กิจการ และกำลังคนสำรองหากมีการขาดงานหรือบุคลากร ป่วยจำนวนมาก	- ทุกหน่วยงาน ที่มี บริการประชาชน	
	2.2 ทุกหน่วยงานลดความเสี่ยงต่อการแพร่โรคในองค์กร เช่น งดการประชุมสัมมนา ทัศนศึกษา	- ทุกหน่วยงาน	
	2.3 จัดสิ่งอำนวยความสะดวกของบริการขนส่งสาธารณะให้สามารถ ป้องกันการแพร่โรค ทั้งที่สถานีและยานพาหนะ เช่น การทำ ความสะอาด การคัดกรองผู้โดยสาร	- สำนักงานขนส่งจังหวัด สุโขทัย	

## ส่วนที่ 4

### หน่วยงาน และ ภารกิจที่ได้รับมอบหมาย

หน่วยงานภายในกระทรวงสาธารณสุขทั้งส่วนกลางและส่วนภูมิภาค มีภารกิจตามกฎหมายและมาตรฐานการกำกับดูแลโดยปฏิบัติตามแนวทาง คู่มือ ขั้นตอนการประสานงาน และรายงานผลการดำเนินงาน ดังนี้

#### 1. หน่วยงานและภารกิจ

ภารกิจ	หน่วยงานรับผิดชอบหลัก ส่วนกลาง	หน่วยงานรับผิดชอบหลักส่วน ภูมิภาค	แนวทาง/คู่มือที่เกี่ยวข้อง (ดูภาคผนวก)	การรายงานข้อมูล
<b>1. การคัดกรองและเฝ้าระวังผู้ป่วยที่ด่าน สถานพยาบาล และชุมชน (Capture)</b>				
1) คัดกรองที่สนามบิน สถานีขนส่ง ผู้โดยสาร และสถานีรถไฟ	กรมควบคุมโรคจัดระบบ การคัดกรอง	สสจ./สสอ./โรงพยาบาลในพื้นที่ สนับสนุนเจ้าหน้าที่ร่วมดำเนินการ	แนวทางการประสานงาน เมื่อพบผู้ป่วย PUI	รายงานให้สสจ.สุโขทัย
2) จัดให้มีคลินิกโรคไข้หวัด (ARI Clinic)	กรมการแพทย์จัดทำ แนวทาง	- สสจ. กำกับดูแลทุกสถานพยาบาล ให้มีคลินิกโรคไข้หวัด (ARI Clinic)	- แนวปฏิบัติการวินิจฉัย ดูแลรักษา	รพ.บันทึกใน online database กรมควบคุมโรค
3) ตรวจวัดอุณหภูมิร่างกาย ผู้ที่เข้ามาในโรงพยาบาล		- โรงพยาบาลรัฐทุกแห่งจัดให้มี คลินิกโรคไข้หวัด (ARI Clinic)	- แนวทางการจัดบริการ ของ รพ. - แนวทางการประสานงาน เมื่อพบผู้ป่วย PUI	
4) เฝ้าระวังเชิงรุกในชุมชน ในคนไทย ที่เป็นกลุ่มเสี่ยงต่อการรับเชื้อใน 1 <sup>st</sup> generation ได้แก่ ผู้ประกอบการทัวร์ โรงแรม ห้องร้าน สถานที่ท่องเที่ยว ที่สถานทำงานที่มีพนักงาน และ สถานศึกษาที่มีผู้เดินทางมาจาก	กรมควบคุมโรคจัดทำแนวทางการเฝ้าระวังเชิงรุก	สสจ. และดำเนินการเฝ้าระวังตามแนวทาง และกำหนดเจ้าหน้าที่ผู้รับผิดชอบติดตามอาการกลุ่มเสี่ยง	แนวทางการเฝ้าระวังเชิงรุก ในชุมชน ในคนไทยที่อาจ เป็น 1 <sup>st</sup> generation	- ผู้ที่สงสัยมีอาการป่วย โทร แจ้ง เจ้าหน้าที่ ผู้รับผิดชอบในพื้นที่ - รพ. บันทึก ใน online database กรมควบคุมโรค

ภารกิจ	หน่วยงานรับผิดชอบหลัก ส่วนกลาง	หน่วยงานรับผิดชอบหลักส่วน ภูมิภาค	แนวทาง/คู่มือที่เกี่ยวข้อง (ดูภาคผนวก)	การรายงานข้อมูล
พื้นที่ระบาดจำนวนมาก				
5) เฝ้าระวังและสอบสวนเหตุการณ์ ระบาดของอาการคล้ายไข้หวัดใหญ่ ในชุมชน	กรมควบคุมโรคจัดทำ แนวทางใน setting ต่างๆ	สสจ. ดำเนินการสอบสวนการ ระบาด ร่วมกับกรมควบคุมโรค และทีม CDCU ของพื้นที่	แนวทางการสอบสวนควบคุม โรคใน setting ต่างๆ	- ทีมสอบสวนโรค ส่งรายงาน การสอบสวนให้ SAT สสร.2 - รพ. บันทึกใน online database กรมควบคุมโรค
6) เฝ้าระวังการป่วยในบุคลากร สาธารณสุขและเจ้าหน้าที่ที่เกี่ยวข้อง	- กรมการแพทย์จัดระบบ การแจ้งบุคลากรที่สงสัย ติดเชื้อ COVID-19 และ จัดให้มีผู้เชี่ยวชาญให้ คำปรึกษา การดูแล บุคลากรได้ทันที	สสจ. ดำเนินการสอบสวนโรค ร่วมกับกรมควบคุมโรค และทีม CDCU ของพื้นที่	- แนวปฏิบัติการวินิจฉัย ดูแลรักษา - แนวทางการจัดการของ รพ. - แนวทางการประสานงาน เมื่อพบผู้ป่วย PUI - รายชื่อ คณะ แพทย์ ผู้เชี่ยวชาญให้คำปรึกษา	- ทีมสอบสวนโรค ส่งรายงาน การสอบสวนให้ SAT สสร.2 - รพ. บันทึกใน online database กรมควบคุมโรค
7) เตรียมพื้นที่รองรับประชาชนที่ เดินทางมาจากพื้นที่การระบาด และ พื้นที่เสี่ยง (Local Quarantine)	กระทรวงสาธารณสุขจัดทำ แนวทาง	สสจ./สสอ./โรงพยาบาลดำเนินการ ตามแนวทาง	การจัดบริการห้องพักและ การอำนวยความสะดวก ให้กับผู้เข้าพักกรณีกัน หรือคุมไว้สังเกตเพื่อการ ป้องกันและควบคุมโรคติดต่อ เชื้อไวรัสโคโรนา 2019	รายงานข้อมูล Thailand Quarantine DATA (สสจ. บุรีรัมย์)

ภารกิจ	หน่วยงานรับผิดชอบหลัก ส่วนกลาง	หน่วยงานรับผิดชอบหลักส่วน ภูมิภาค	แนวทาง/คู่มือที่เกี่ยวข้อง (ดูภาคผนวก)	การรายงานข้อมูล
<b>2. การดูแลรักษาผู้ป่วยและป้องกันการติดเชื้อ (Case management and infection control)</b>				
1) เตรียมพื้นที่รองรับผู้ป่วยใน สถานพยาบาล ได้แก่ จุดคัดกรองที่ รพ., ห้องแยกโรค, Cohort ward, ICU/RCU แยกเฉพาะ	กรรมการแพทย์จัดทำ แนวทาง	- สสจ. กำกับดูแลทุกสถานพยาบาล ให้จัดเตรียมพื้นที่ตามแนวทาง - โรงพยาบาลจัดเตรียมพื้นที่ตาม แนวทาง	- แนวทางการจัดบริการ ของ รพ. - แนวปฏิบัติการป้องกัน และควบคุมโรคติดเชื้อ ไวรัสโคโรนา 2019	สสจ. แจ้งความพร้อมของ สถานพยาบาล จำนวนเตียง ให้เขตสุขภาพที่ 2
2) เตรียมพื้นที่รองรับผู้ป่วยกรณีเกิด การระบาดภายในจังหวัด (โรงพยาบาลสนาม, Hospital)	กรรมการแพทย์จัดทำ แนวทาง	- สสจ. กำกับดูแลทุกสถานพยาบาล ให้จัดเตรียมพื้นที่ตามแนวทาง - โรงพยาบาลจัดเตรียมพื้นที่ตาม แนวทาง	- แนวทางการจัดบริการ ของ รพ. - แนวปฏิบัติการป้องกัน และควบคุมโรคติดเชื้อ ไวรัสโคโรนา 2019	สสจ. แจ้งความพร้อมของ สถานพยาบาล จำนวนเตียง ให้เขตสุขภาพที่ 2
3) ทุกโรงพยาบาลเชื่อม flow การคัด กรองและดูแลผู้ป่วยแบบ one stop service และการส่งต่อผู้ป่วย	ส.ส.ส. จัดให้มีการเชื่อม แผนการคัดกรอง ดูแล และส่งต่อผู้ป่วยในทุก จังหวัด	- สสจ. กำกับทุกสถานพยาบาลให้มี การเชื่อมแผน - โรงพยาบาล/สสจ. ชื่อมแผนตาม แนวทาง	- แนวทางการจัดบริการ ของ รพ.	- สสจ. รายงานการฝึกซ้อมให้ เขตสุขภาพที่ 2
4) การดูแลรักษาผู้ป่วยอาการรุนแรง	กรรมการแพทย์จัดทำ แนวทาง	สสจ. เตรียม รพพ. ในการดูแลผู้ป่วย อาการรุนแรง	- แนวทางการดูแลรักษา ผู้ป่วยอาการรุนแรง	-
5) จัดระบบส่งต่อผู้ป่วย	กรรมการแพทย์จัดทำแนว ทางการส่งต่อผู้ป่วยและ รายชื่อผู้เชี่ยวชาญ	สถานพยาบาลดำเนินการปรึกษาส่ง ต่อตามความเหมาะสม	- แนวทางการประสานงาน เพื่อส่งต่อผู้ป่วยไป รพ. ที่จัดระบบโดยกรมการ แพทย์	สสจ. แจ้งความพร้อมของ สถานพยาบาล จำนวนเตียง ให้เขตสุขภาพที่ 2

ภารกิจ	หน่วยงานรับผิดชอบหลัก	หน่วยงานรับผิดชอบหลักส่วนภูมิภาค	แนวทาง/คู่มือที่เกี่ยวข้อง (ดูภาคผนวก)	การรายงานข้อมูล
	ส่วนกลาง	ภูมิภาค	- รายชื่อ คณะแพทย์ผู้เชี่ยวชาญให้คำปรึกษา	
6) การจัดการศพ	กรมการแพทย์ร่วมกับกรมอนามัยจัดทำแนวทางการจัดการศพ	สถานพยาบาลทุกแห่งปฏิบัติตามแนวทาง	แนวทางการจัดการศพ	สสจ.รายงานผู้เสียชีวิตให้เขตสุขภาพที่ 2
7) เตรียมห้องปฏิบัติการเพื่อวินิจฉัยยืนยันภายในจังหวัด	กรมวิทยาศาสตร์การแพทย์ประสานงานกับห้องปฏิบัติการต่างๆ และควบคุมคุณภาพ	- ประสานส่งตัวอย่างส่งตรวจที่ห้องปฏิบัติการสสจ.2 พิษณุโลก - โรงพยาบาลสุโขทัยปรับปรุงห้องปฏิบัติการเพื่อรองรับการตรวจวินิจฉัยภายในจังหวัด (อยู่ระหว่างดำเนินการ)	แนวทางการบริหารจัดการระบบการตรวจทางห้องปฏิบัติการ	ห้องปฏิบัติการ สสจ.2 พิษณุโลก รายงานผลการตรวจทางห้องปฏิบัติการไปยังจังหวัดตามแนวทาง
8) จัดระบบการส่งตรวจทางห้องปฏิบัติการและการรายงานผลอย่างรวดเร็ว	กรมควบคุมโรคจัดทำแนวทางการประสานงานเพื่อส่งตรวจทางห้องปฏิบัติการ	สถานพยาบาลทุกแห่งส่งตัวอย่างตรวจตามแนวทาง	แนวทางการประสานงานเพื่อส่งตรวจทางห้องปฏิบัติการ	ห้องปฏิบัติการ สสจ.2 พิษณุโลก รายงานผลการตรวจทางห้องปฏิบัติการไปยังจังหวัดตามแนวทาง
9) เตรียมความพร้อมเวชภัณฑ์และอุปกรณ์ในการดูแลรักษาและปกป้องกันตนเองของเจ้าหน้าที่	กลุ่มภารกิจ Logistics สํารวจความต้องการจัดหาและกระจายอย่างเหมาะสม	สสจ. สํารวจความพร้อมของเวชภัณฑ์และอุปกรณ์ภายในจังหวัด		สสจ. รวบรวมข้อมูลส่ง สสจ./สพคม.
10) พิจารณาจัดหาเวชภัณฑ์ เช่น ยาต้านไวรัส	กรมการแพทย์ อย. และองค์การเภสัชกรรม	สสจ.ประสานเขตสุขภาพที่ 2 เพื่อสำรองยาต้านไวรัสตามแนวทาง	-	-

ภารกิจ	หน่วยงานรับผิดชอบหลัก ส่วนกลาง	หน่วยงานรับผิดชอบหลักส่วน ภูมิภาค	แนวทาง/คู่มือที่เกี่ยวข้อง (ดูภาคผนวก)	การรายงานข้อมูล
11) จัดระบบป้องกันการแพร่กระจายเชื้อในสถานพยาบาล	กรมควบคุมโรคจัดทำแนวทาง และร่วมกับกรมการแพทย์ให้คำปรึกษาการจัดระบบแก่ส่วนภูมิภาค	สถานพยาบาลทุกแห่งปฏิบัติตามแนวทางอย่างเคร่งครัด	แนวปฏิบัติการป้องกันและควบคุมโรคติดเชื้อไวรัสโคโรนา 2019	-
12) การสอบสวนและควบคุมการระบาดในโรงพยาบาล	กรมควบคุมโรคจัดทำแนวทางใน setting ต่างๆ	สสจ. ดำเนินการสอบสวนการระบาด ร่วมกับกรมควบคุมโรค	แนวทางการสอบสวนควบคุมโรคใน setting ต่างๆ	- ทีมสอบสวนโรค ส่งรายงานการสอบสวนให้ SAT สสร.2 - รพ.บันทึกใน online database กรมควบคุมโรค
13) การตรวจวินิจฉัยแยกแยะดูแลบุคลากรสาธารณสุขที่มีอาการป่วยสงสัยติดเชื้อ รวมทั้งจัดสถานที่ในการติดตามดูแลผู้สัมผัสอย่างเหมาะสม	- กรมการแพทย์จัดทำรายชื่อผู้เชี่ยวชาญให้คำปรึกษา - สป.สธ. ติดตามดูแลบุคลากรที่สงสัยติดเชื้อ - กรมควบคุมโรคติดตามผู้สัมผัส	สสจ. และ รพ. ที่พบบุคลากรป่วยให้ดำเนินการตามแนวทางทันที และหากไม่สามารถดำเนินการได้ให้ปรึกษากับผู้เชี่ยวชาญส่วนกลาง	แนวปฏิบัติการป้องกันและควบคุมโรคติดเชื้อไวรัสโคโรนา 2019	
14) ติดตามอาการผู้ป่วยยืนยันทุกราย	กรมการแพทย์และกรมควบคุมโรค (กล่อง case management) สรุปลงการผู้ป่วยยืนยันทุกวัน	รายงานอาการให้กับ SAT สสร.2	-	- ทีมสอบสวนโรค ส่งรายงานการสอบสวนให้ SAT สสร.2 - รพ. บันทึกใน online database กรมควบคุมโรค



ภารกิจ	หน่วยงานรับผิดชอบหลัก ส่วนกลาง	หน่วยงานรับผิดชอบหลักส่วน ภูมิภาค	แนวทาง/คู่มือที่เกี่ยวข้อง (ดูภาคผนวก)	การรายงานข้อมูล
<b>3. การติดตามผู้สัมผัสโรคและควบคุมการระบาดในชุมชน (Contact tracing and containment)</b>				
1) ติดตามผู้สัมผัสเสี่ยงสูงของผู้ป่วย ยืนยันทุกรายเพื่อคัดกรองอาการและ ตรวจหาการติดเชื้อ	กรมควบคุมโรคจัดทำ แนวทาง	สสจ. และ ทีม CDCU จัดทีม สอบสวนติดตามผู้สัมผัส โดย สสร.2 สนับสนุน	- แบบสัมภาษณ์ผู้สัมผัส - แบบสรุปผลการคัดกรอง ผู้สัมผัส	สสจ. แจ้ง SAT สสร./สพคม. บันทึกข้อมูลใน online database กรมควบคุมโรค
2) ติดตามและกักกันผู้ที่เดินทางมา จากต่างประเทศ และพื้นที่ที่มีการ ระบาดภายในประเทศ	กรมควบคุมโรคจัดทำ แนวทาง	สสจ. และ ทีม CDCU จัดทีม สอบสวนติดตาม	แนวปฏิบัติการป้องกันและ ควบคุมโรคติดเชื้อไวรัส โคโรนา 2019	รายงานข้อมูล Thailand Quarantine DATA (สสจ. บุรีรัมย์)
3) ขตขยให้ผู้ป่วยที่ต้องถูกแยกโรค หรือแยกสังเกตอาการโดยไม่มีถือเป็น การลา	-	ทีม CDCU ออกคำสั่งกักกัน และ ยกเลิกคำสั่งกักกัน เพื่อแนบขอรับ เงินชดเชยจากหน่วยงานที่เกี่ยวข้อง	-	-
4) ค้นหาผู้ป่วยเพิ่มเติมในพื้นที่ที่พบ การระบาดเป็นกลุ่มก้อนและ พิจารณาจัดโซนนิ่งเพื่อแยกโรคใน พื้นที่ที่จัดไว้ หรือ home quarantine	- กรมควบคุมโรคจัดทำ แนวทางการสอบสวน ควบคุมการระบาดใน setting ต่างๆ - กรมอนามัยจัดทำแนว ทางการจัดการ สิ่งแวดล้อมและกรม ทำถายเชื้อในชุมชน	สสจ. และ ทีม CDCU ดำเนินการ สอบสวนการระบาด ร่วมกับ กรมควบคุมโรค	- แนวทางการสอบสวน ควบคุมโรคใน setting ต่างๆ - แนวทางการจัดการ สิ่งแวดล้อมและการ ทำถายเชื้อในชุมชน (มอบ กรมอนามัย)	- ทีมสอบสวนโรค ส่งรายงาน การสอบสวนให้ SAT สสร.2 - รายงานข้อมูล Thailand Quarantine DATA (สสจ. บุรีรัมย์)
1) คัดกรองกลุ่มเสี่ยงสูงต่อการ ป่วยรุนแรงในพื้นที่ระบาด และดูแลอย่างเหมาะสม				
2) ปิดสถานที่ที่เกิดการระบาด ตามความเหมาะสม เช่น				

ภารกิจ	หน่วยงานรับผิดชอบหลัก	หน่วยงานรับผิดชอบหลักส่วนภูมิภาค	แนวทาง/คู่มือที่เกี่ยวข้อง (ดูภาคผนวก)	การรายงานข้อมูล
โรงเรียน โรงงาน	ส่วนกลาง	ภูมิภาค		
3) การดูแลสุขภาพจิตผู้ถูกแยก กักหรือแยกกักอาการ	กรมสุขภาพจิตจัดระบบดูแล	สสจ./สสอ./โรงพยาบาล จัดทีมดูแลในพื้นที่	-	-
4) เลื่อน หรือ จัด กิจกรรม ชุมชน ที่ศนศึกษาในพื้นที่ที่พบการระบาด	กรมควบคุมโรคจัดทำแนวทาง	สสจ. และทีม CDCU ดำเนินการสอบสวนการระบาด ร่วมกับกรมควบคุมโรค	แนวทางการสอบสวนควบคุมโรคใน setting ต่างๆ	ทีมสอบสวนโรค ส่งรายงานการสอบสวนให้ SAT สสร.2
5) ทำความสะอาดและทำลายเชื้อในพาหนะสาธารณะ พาหนะ ห้องรับ และโรงแรม ที่มีนักท่องเที่ยวพื้นที่ใช้ บริการจำนวนมาก	กรมอนามัยจัดทำแนวทางการจัดการสิ่งแวดล้อม และการทำลายเชื้อในชุมชน	สสจ. และทีม CDCU ประสานหน่วยงานที่เกี่ยวข้องในพื้นที่ดำเนินการ	แนวทางการจัดการสิ่งแวดล้อมและการทำลายเชื้อในชุมชน	-
<b>4. การสื่อสารความเสี่ยง (Communication)</b>				
1) ติดตามสถานการณ์ทั้งในและนอกประเทศและประเมินความเสี่ยง	กล่องสื่อสารความเสี่ยงติดตาม และจัดทำรายงานประจำวัน	ดำเนินการตามแผนการสื่อสาร ความเสี่ยงของกระทรวงสาธารณสุข	แผนการสื่อสารความเสี่ยง	- รายงานประจำวัน - Talking point
2) วิเคราะห์หัวข้อการสื่อสารเชิงรุกที่ควรจัดทำให้เหมาะสมกับสถานการณ์	กล่องสื่อสารความเสี่ยง ประสาน SAT เพื่อทราบสถานการณ์และความเสี่ยง ที่ควรสื่อสารเป็นรายวัน			
3) แจ้งสถานการณ์และมาตรการให้สื่อมวลชนอย่างสม่ำเสมอ	สื่อสารความเสี่ยง และ สป.สธ. จัดแถลงข่าว			

ภารกิจ	หน่วยงานรับผิดชอบหลัก ส่วนกลาง	หน่วยงานรับผิดชอบหลักส่วน ภูมิภาค	แนวทาง/คู่มือที่เกี่ยวข้อง (ดูภาคผนวก)	การรายงานข้อมูล
4) จัดทำและรายงานสถานการณ์สำหรับสื่อสาธารณะ	กล่องสื่อสารความเสี่ยง จัดทำรายงานประจำวัน			
5) จัดทำสื่อที่เหมาะสมกับสถานการณ์ คำแนะนำสำหรับประชาชน และกลุ่มเป้าหมาย	STAG จัดทำคำแนะนำที่เหมาะสมกับสถานการณ์ และกลุ่มภารกิจสื่อสาร ความเสี่ยงนำไปจัดทำเป็น สื่อเผยแพร่			
6) จัดช่องทางเผยแพร่ข่าวสาร สารสนเทศ เช่น เว็บไซต์, infographics, social media สาย ด่วน TV วิทยุ				
7) จัดกิจกรรมรณรงค์ตามความจำเป็น	สื่อสารความเสี่ยงวิเคราะห์ กลุ่มเป้าหมายและพื้นที่ เป้าหมาย	ร่วมรณรงค์ตามความจำเป็น	-	-
8) ตรวจสอบเอกสาร ข่าวสารข้อมูล ต่างๆ ที่เผยแพร่บนเว็บไซต์ให้เป็น ปัจจุบัน	IT กรมควบคุมโรค ตรวจสอบเว็บไซต์ให้ข้อมูล เป็นปัจจุบัน	สสจ.ตรวจสอบเว็บไซต์ให้ข้อมูล เป็นปัจจุบัน	-	-
<b>5. การใช้มาตรการทางสังคมและกฎหมาย (Community intervention and Law enforcement)</b>				
1) พิจารณาประกาศเขตติดโรค หรือ พื้นที่ระบาด	กรมควบคุมโรคจัดทำร่าง เสนอต่อ คกก.โรคติดต่อ แห่งชาติ / คกก.วิชาการ	สสจ. และทีม CDCU ปฏิบัติตาม ข้อกำหนดยทกมมีการประกาศ	-	สสจ.รายงานให้เขตสุขภาพที่ 2

ภารกิจ	หน่วยงานรับผิดชอบหลัก ส่วนกลาง	หน่วยงานรับผิดชอบหลักส่วน ภูมิภาค	แนวทาง/คู่มือที่เกี่ยวข้อง (ดูภาคผนวก)	การรายงานข้อมูล
	ภายใต้ พรบ.โรคติดต่อ			
2) การปฏิบัติหน้าที่ของเจ้าพนักงานตามกฎหมาย รวมถึงการร่างหนังสือคำขอ คำร้อง และประกาศ เพื่อให้เจ้าหน้าที่ได้ดำเนินการไปในทิศทางเดียวกันและสามารถบังคับใช้กฎหมาย ได้ชัดเจนและถูกต้อง	กรมควบคุมโรคจัดทำ แนวทาง	สสจ. และทีม CDCU ปฏิบัติตาม ข้อกำหนด	-	สสจ.รายงานให้เขตสุขภาพที่ 2
3) ประสานความร่วมมือในการบังคับใช้กฎหมายกับหน่วยงานที่เกี่ยวข้องในจังหวัด	กรมควบคุมโรคจัดทำ แนวทาง	สสจ. และทีม CDCU ปฏิบัติตาม ข้อกำหนด และประสานกับฝ่าย ปกครองและตำรวจในพื้นที่เพื่อร่วม ดำเนินการ	-	สสจ.รายงานให้เขตสุขภาพที่ 2
<b>6. การประสานงานและจัดการข้อมูล (Coordinating and Joint Information Center)</b>				
1) จัดตั้งศูนย์ข้อมูลการเฝ้าระวัง	Liaison กรมควบคุมโรค ประสาน Liaison สป.สธ.	สสจ.รายงานผลให้คณะกรรมการ โรคติดต่อจังหวัดทราบ	-	-
2) ประสานข้อมูลกับฝ่ายปกครอง/ หน่วยงานที่เกี่ยวข้อง	-	สสจ.รายงานผลให้คณะกรรมการ โรคติดต่อจังหวัดทราบ	-	-
3) จัดทำรายงานการประเมิน สถานการณ์ ผลการดำเนินงานของ ทีมปฏิบัติการ และทีมสนับสนุน วิเคราะห์ปัญหาอุปสรรค และให้	CJIC จัดทำรายงานราย สัปดาห์หรือเมื่อมีเหตุการณ์ สำคัญและจัดทำทางเลือก ร่วมกับ Planning	สสจ.รายงานผลให้คณะกรรมการ โรคติดต่อจังหวัดทราบ	-	-

ภารกิจ	หน่วยงานรับผิดชอบหลัก ส่วนกลาง	หน่วยงานรับผิดชอบหลักส่วน ภูมิภาค	แนวทาง/คู่มือที่เกี่ยวข้อง (ดูภาคผนวก)	การรายงานข้อมูล
ข้อเสนอแนะเชิงยุทธศาสตร์แก่ ผู้บริหารเพื่อการตัดสินใจ				

มาตรการ	กิจกรรมสำคัญ	หน่วยงานหลัก	ภารกิจที่เกี่ยวข้อง สสจ.สุโขทัย	แนวทางผู้ที่เกี่ยวข้อง (ภาคผนวก)	การรายงานข้อมูล
<b>เป้าหมายที่ 1 ลดโอกาสการแพร่เชื้อสู่ประเทศไทยและชะลอการระบาด</b>					
<b>มาตรการระดับบุคคล</b>	<p>1.1 แยกผู้ป่วยด้วยโรคทางเดินหายใจการไม่รุนแรงให้อยู่ที่บ้าน หรือ จุดพยาบาลที่จัดไว้ โดยมีคำแนะนำการปฏิบัติ ตัวที่ถูกต้อง และไม่ถือเป็นวันลา</p> <p>1.2 ให้ผู้สัมผัสเสี่ยงสูงและผู้เดินทางมาจากพื้นที่ระบาดหยุดงานเป็นเวลา 14 วัน และกักกันไว้ที่บ้านหรือ สถานที่ควบคุมโรค ตาม พรบ.โรคติดต่อ พ.ศ. 2558</p> <p>1.3 มีกลไกการติดตามอาการผู้สัมผัสเสี่ยงสูงและผู้เดินทางมาจากพื้นที่ระบาด เช่น อสม. แอปพลิเคชันการรายงาน อาการตนเอง</p> <p>1.4 ให้ประชาชนเลี่ยงหรืองดการเดินทางเข้าไปในพื้นที่ที่พบการระบาดทั้งในและต่างประเทศ</p>	- มหาวิทยาลัย (ปกครอง, อบต.) - สาธารณสุข  - มหาวิทยาลัย (ปกครอง, อบต.) - สาธารณสุข  สาธารณสุข  - มหาวิทยาลัย (ปกครอง) - สำนักงานการท่องเที่ยวและกีฬา จังหวัดสุโขทัย - สำนักงานพระพุทธศาสนาจังหวัดสุโขทัย	Case management Operation STAG SAT RC SAT Case management RC	แบบฟอร์มติดตามรายงานผ่านช่องทางตามที่กำหนด รายงานข้อมูล Thailand Quarantine DATA (สสจ.บุรีรัมย์) รายงานผลการดำเนินงานผ่านช่องทางตามที่กำหนด	รายงานผลการดำเนินงานผ่านช่องทางตามที่กำหนด
<b>มาตรการระดับสังคม</b>	<p>2.1 เลื่อน หรือ ยกเลิกกิจกรรมรวมคนจำนวนมาก ได้แก่ การประชุมสัมมนา งานกีฬา งานแสดงสินค้า งานแฟร์ต่างๆ พิธีกรรมทางศาสนาและประเพณี เช่น สงกรานต์ อุสมบท หมู่</p>	- มหาวิทยาลัย (ปกครอง) - สำนักงานการท่องเที่ยวและกีฬา จังหวัดสุโขทัย - สำนักงานพระพุทธศาสนาจังหวัดสุโขทัย	RC	ข้อแนะนำแนวปฏิบัติ การป้องกันและควบคุมโรคติดเชื้อไวรัสโคโรนาไวรัส 2019 ข้อแนะนำแนวปฏิบัติ การป้องกันและควบคุมโรคติดเชื้อไวรัสโคโรนาไวรัส 2019	รายงานประจำวัน

มาตรการ	กิจกรรมสำคัญ	หน่วยงานหลัก	ภารกิจที่เกี่ยวข้องของ สสจ.สุโขทัย	แนวทางการปฏิบัติที่เกี่ยวข้อง/ การรายงานข้อมูล	
2.2	หน่วยงานที่มีคนจำนวนมาก เช่น ค่ายทหาร เรือนจำ โรงเรียน งดกิจกรรมที่มีการเคลื่อนย้ายคนข้ามพื้นที่ หรือ หากจำเป็นต้องมีมาตรการป้องกันโรค เช่น การคัดกรอง คนก่อนเคลื่อนย้าย และให้มีผู้ประสานงานประจำ หน่วยงานในเรื่องการป้องกันควบคุมโรค	- เรือนจำจังหวัดสุโขทัย - เรือนจำอำเภอสวรรคโลก - สำนักงานศึกษาธิการจังหวัดสุโขทัย - สำนักงานเขตพื้นที่การศึกษา มัชฌิมศึกษาเขต - สำนักงานเขตพื้นที่การศึกษา ประถมศึกษาสุโขทัย เขต 1 และ 2 - มหาวิทยาลัยการกีฬาแห่งชาติ วิทยาเขตสุโขทัย	IC SAT Operation	- แนวปฏิบัติการป้องกัน และควบคุมโรคติดเชื้อ COVID-19 - ข้อเสนอแนะแนวปฏิบัติการ ป้องกันและควบคุมโรคติดเชื้อไวรัสโคโรนาไวรัส 2019	การรายงานผลการ รายงาน ผล การ ดำเนินงานผ่านช่องทาง ตามที่กำหนด
2.3	การจัดสถานที่ที่มีประชาชนใช้บริการจำนวนมาก ได้แก่ ห้างสรรพสินค้า สถานที่ราชการ และรัฐวิสาหกิจ เพื่อ ป้องกันการแพร่โรค เช่น การวางเจลล้างมือ ทำความ สะอาดพื้นผิว และจุดที่มีการสัมผัสร่วมกันบ่อยๆ ให้กลุ่ม อาชีพเสี่ยงใส่หน้ากากผ้า	- พาณิชยจังหวัดสุโขทัย - หอการค้าจังหวัดสุโขทัย - สำนักงานขนส่งจังหวัดสุโขทัย ชายแดน	IC Operation RC	- แนวปฏิบัติการป้องกัน และควบคุมโรคติดเชื้อ COVID-19 - ข้อเสนอแนะแนวปฏิบัติการ ป้องกันและควบคุมโรคติดเชื้อไวรัสโคโรนาไวรัส 2019	- รายงาน ผล การ ดำเนินงานผ่าน ช่องทางตามที่กำหนด - รายงานประจำวัน

มาตรการ	กิจกรรมสำคัญ	หน่วยงานหลัก	ภารกิจที่เกี่ยวข้องของ สสจ.สุโขทัย	แนวทางคู่มือที่เกี่ยวข้อง/ การรายงานข้อมูล
มาตรการระดับพื้นที่ที่พบการระบาด	3.1. ปิดสถานที่ หรือ ชุมชนที่พบการระบาด ห้ามการเดินทางเข้าออก โดยใช้ พรบ. โรคติดต่อ พ.ศ.2558	- มหาดไทย (ปกครอง, อปท.) - สาธารณสุข - ภูธรจังหวัดสุโขทัย	Law RC	- แนวปฏิบัติการป้องกัน และควบคุมโรคติดต่อ COVID19 - ข้อเสนอแนะแนวปฏิบัติการป้องกันและควบคุมโรคติดต่อเชื้อไวรัสโคโรนาไวรัส 2019 - พรบ.โรคติดต่อ พ.ศ. 2558
	3.2. สถานที่ทำงานให้มีมาตรการให้บุคลากรของสถานที่พบการระบาดสามารถทำงานจากที่บ้านได้	- ภาครัฐ รัฐวิสาหกิจ และเอกชนที่เกี่ยวข้อง	Law RC	รายงานผลการดำเนินงานผ่านช่องทางที่กำหนด
	3.3. กำหนดพื้นที่กักแยกกักสังเกตอาการสำหรับชาวต่างชาติที่เดินทางมาจากพื้นที่ระบาด	- มหาดไทย (ปกครอง, อปท.) - สาธารณสุข	Case management Operation	รายงานผลการดำเนินงานผ่านช่องทางที่กำหนด
	3.4. ทุกชุมชน เน้นย้ำให้ประชาชน เฝ้าระวังอาการตนเองทุกวันและ รายงานตัวต่อเจ้าหน้าที่สาธารณสุขหากมีอาการป่วย	- มหาดไทย (ปกครอง, อปท.) - สาธารณสุข	SAT RC	รวบรวมและรายงานผลการดำเนินงานผ่านช่องทางที่กำหนด



มาตรการ	กิจกรรมสำคัญ	หน่วยงานหลัก	ภารกิจที่เกี่ยวข้องของ สสจ.สุโขทัย	แนวทางการรับมือที่เกี่ยวข้อง/ การรายงาน	การรายงานข้อมูล	
<b>เป้าหมายที่ 2 คนไทยปลอดภัยจากโรคติดเชื้อโคโรนา 2019</b>						
1. มาตรการรองรับผู้ป่วยจำนวนมาก	<p>1.1. จัด Cohort ward และหอผู้ป่วยหนักเฉพาะโรคสำหรับผู้ป่วยอาการรุนแรง</p> <p>1.2. จัดโรงพยาบาลเฉพาะโรคสำหรับผู้ป่วยอาการปานกลาง เช่น มีปอดอักเสบแต่ไม่รุนแรง โดยอาจกำหนดเป็นอาคารเฉพาะ หรือทั้งโรงพยาบาลขึ้นอยู่กับจำนวนผู้ป่วย ทั้งนี้ควรมีการเคลื่อนย้ายผู้ป่วยอื่นๆ ออก</p>	<ul style="list-style-type: none"> <li>- มหาวิทยาลัย (ปกครอง, อปท.)</li> <li>- สาธารณสุข</li> <li>- มหาวิทยาลัย (ปกครอง, อปท.)</li> <li>- สาธารณสุข</li> <li>- สำนักงานศึกษาธิการจังหวัดสุโขทัย</li> <li>- สำนักงานเขตพื้นที่การศึกษา มัชฌิมศึกษาเขต</li> <li>- สำนักงานเขตพื้นที่การศึกษา ประถมศึกษาสุโขทัย เขต 1 และ 2</li> <li>- มหาวิทยาลัยการกีฬาแห่งชาติ วิทยาเขตสุโขทัย</li> <li>- กองบัญชาการตำรวจตระเวนชายแดน</li> </ul>	Case management	<ul style="list-style-type: none"> <li>- แนวปฏิบัติการป้องกันและควบคุมโรคติดเชื้อ COVID19</li> <li>- แนวปฏิบัติการป้องกันและควบคุมโรคติดเชื้อ COVID19</li> </ul>	รายงานผลการดำเนินงานผ่านช่องทางตามที่กำหนด	
	1.3. จัดจุดรองรับผู้ป่วยจำนวนมาก นอกโรงพยาบาล สำหรับผู้ป่วยอาการเล็กน้อย		<ul style="list-style-type: none"> <li>- มหาวิทยาลัย (ปกครอง, อปท.)</li> <li>- สาธารณสุข</li> <li>- สำนักงานศึกษาธิการจังหวัดสุโขทัย</li> </ul>	Case management	<ul style="list-style-type: none"> <li>- แนวปฏิบัติการป้องกันและควบคุมโรคติดเชื้อ COVID19</li> </ul>	รายงานผลการดำเนินงานผ่านช่องทางตามที่กำหนด

มาตรการ	กิจกรรมสำคัญ	หน่วยงานหลัก	ภารกิจที่เกี่ยวข้องของ สสจ.สุโขทัย	แนวทางผู้เกี่ยวข้อง	การรายงานข้อมูล
2.มาตรการดูแลกลุ่มเสี่ยงสูง	2.1 ให้ความรู้แก่ญาติ ผู้ดูแล และผู้เกี่ยวข้องการโรคทางเดินหายใจโดย อสม.หรือ การใช้แอปพลิเคชันรายงานอาการตนเอง 2.2 แยกบริการการตรวจรักษากลุ่มเสี่ยงสูงไปยังสถานที่หรือวันเฉพาะ ที่ไม่ตรงกับผู้ป่วยทั่วไป	สาธารณสุข	RC	ข้อเสนอแนะแนวปฏิบัติการป้องกันและควบคุมโรคติดเชื้อไวรัสโคโรนาไวรัส 2019	รายงานประจำวัน
3.การเตรียมความพร้อมของเวชภัณฑ์	3.1 ประมาณการเวชภัณฑ์ PPE ภายในจังหวัดให้เพียงพออย่างน้อย 3 เดือนล่วงหน้า 3.2 บริหารจัดการระหว่างหน่วยงานสังกัดต่างๆ เพื่อกระจายเวชภัณฑ์อย่างเหมาะสม	- สาธารณสุข	Case management	แนวปฏิบัติการป้องกันและควบคุมโรคติดเชื้อ COVID19	รายงานผลการดำเนินงานผ่านช่องทางตามที่กำหนด
4.มาตรการด้านกำลังคนทางการแพทย์	4.1 ให้นักวิชาการทางการแพทย์เดินทางไปยังพื้นที่ระบาดทั้งในและต่างประเทศ เพื่อป้องกันกรณีถูกกักกัน 14 วัน	- สาธารณสุข	Logistic OP CM IC logistic	จัดซื้อกรณี COVID19	รายงานให้เขตสุขภาพที่ 2
		- สาธารณสุข	Logistic Finance and Admin CM IC (ซื้อส่งการ) CM STAG	-	รายงานให้เขตสุขภาพที่ 2

มาตรการ	กิจกรรมสำคัญ	หน่วยงานหลัก	ภารกิจที่เกี่ยวข้องของ สสจ.สุโขทัย	แนวทางคู่มือที่เกี่ยวข้อง	การรายงานข้อมูล
4.2 บุคลากรที่มีอาการป่วยด้วยโรคทางเดินหายใจต้องหยุดงานทันที และตรวจหาสาเหตุของอาการป่วย		สาธารณสุข	IC (ข้อสั่งการ) Case management	-	-
4.3 จัดทำแผนการส่งบุคลากรจากหน่วยงานภายใน เวียนไปช่วยปฏิบัติงานตามภารกิจที่ขาดกำลังคน		สาธารณสุข	IC (ข้อสั่งการ) CM STAG	-	-

**เป้าหมายที่ 3 ลดผลกระทบทางสุขภาพ เศรษฐกิจ สังคม และเพิ่มความมั่นคงของประเทศ**

1.มาตรการเยียวยา	1.1 มีการขอตรวจสุขภาพงานให้เจ้าหน้าที่ผู้ปฏิบัติงานที่ถูกแยกกัก	- สำนักงานแรงงานจังหวัดสุโขทัย - สวัสดิการและคุ้มครองแรงงานจังหวัดสุโขทัย	Finance Law	-ระเบียบการเงิน -กฎหมายที่เกี่ยวข้อง	- รายงานผลการดำเนินงานผ่านช่องทางตามที่กำหนด
ผู้ได้รับผลกระทบ	1.2 มีการจัดการเรียนการสอนเสริมในภายหลังในกรณีที่มีการปิดโรงเรียน	- สำนักงานส่งเสริมการปกครองท้องถิ่นจังหวัดสุโขทัย - สำนักงานส่งเสริมการปกครองท้องถิ่นจังหวัดสุโขทัย - เทศบาลจังหวัดสุโขทัย - พัฒนาสังคมและความมั่นคงของมนุษย์จังหวัดสุโขทัย - สำนักงานส่งเสริมการปกครองท้องถิ่นจังหวัดสุโขทัย - แรงงานจังหวัดสุโขทัย	RC	-	- สื่อประชาสัมพันธ์ one page

มาตรการ	กิจกรรมสำคัญ	หน่วยงานหลัก	ภารกิจที่เกี่ยวข้องของ สสจ.สุโขทัย	แนวทางผู้มีที่เกี่ยวข้อง	การรายงานข้อมูล
	1.3 มีการเฝ้าระวังภาคเอกชนที่ได้รับผลกระทบและแรงงานที่ถูกเลิกจ้าง	<ul style="list-style-type: none"> <li>- สำนักงานแรงงานจังหวัดสุโขทัย</li> <li>- สวัสดิการและคุ้มครองแรงงานจังหวัดสุโขทัย</li> <li>- สำนักงานประกันสังคมจังหวัดสุโขทัย</li> <li>- สำนักงานส่งเสริมการปกครองท้องถิ่นจังหวัดสุโขทัย</li> <li>- เหล่ากาชาดจังหวัดสุโขทัย</li> </ul>	RC	-	- สื่อประชาสัมพันธ์ one page
2.มาตรการรักษาระบบบริการประชาชน	<p>2.1. หน่วยงานภาครัฐและรัฐวิสาหกิจ ทำแผนประกอบกิจการ และกำลังคนสำรองหากมีการขาดงานหรือบุคลากรป่วยจำนวนมาก</p> <p>2.2. ทุกหน่วยงานลดความเสี่ยงต่อการแพร่โรคในองค์กร เช่น งดการประชุมสัมมนา หันนศึกษา</p> <p>2.3. จัดสิ่งแวดล้อมของบริการขนส่งสาธารณะให้สามารถป้องกัน การแพร่โรค ทั้งที่สถานีและยานพาหนะ เช่น การทำความสะอาด การคัดกรองผู้โดยสาร</p>	<p>ทุกหน่วยงานที่มีบริการประชาชน</p> <p>ทุกหน่วยงาน</p> <p>สำนักงานขนส่งจังหวัดสุโขทัย</p>	<p>RC</p> <p>IC (ข้อสั่งการ) STAG RC (หน่วยงานภายนอก)</p>	<p>แผนการสื่อสารความเสี่ยง</p> <p>เชิงรุกสำหรับประชาชน</p> <p>- แนวปฏิบัติการป้องกัน และควบคุมโรคติดเชื้อ COVID19</p> <p>แผนการสื่อสารความเสี่ยง</p> <p>เชิงรุก</p> <p>แนวปฏิบัติการป้องกันและควบคุมโรคติดเชื้อ COVID19</p>	<p>- สื่อประชาสัมพันธ์ one page</p> <p>- รายงานผลการดำเนินงานผ่านช่องทางตามที่กำหนด</p> <p>- สื่อประชาสัมพันธ์ one page</p> <p>รายงานผลการดำเนินงานผ่านช่องทางตามที่กำหนด</p>

## ส่วนที่ 5

### การติดตาม ควบคุม และประสานงาน

การประสานงานในส่วนกลางแบ่งเป็น ระดับกระทรวงสาธารณสุข โดยกองสาธารณสุขฉุกเฉิน สำนักงานปลัดกระทรวงสาธารณสุขเป็นหน่วยงานหลักในการประสานงาน โดยจัดตั้ง Coordinating and Joint Information Center (CJIC) เป็นการทำงานร่วมระหว่าง Liaison ของ สป.สธ. และกรมต่าง ๆ มีบทบาทหน้าที่ในการประสานข้อมูลกับทีมปฏิบัติการทุกภารกิจ (Case management, JIT, SAT, POE, Risk com) เพื่อติดตามสถานการณ์และวิเคราะห์ความเสี่ยงทุกวัน รวมทั้งให้ข้อมูลกับกลุ่มภารกิจสนับสนุน (Logistics, HR, Fin, Admin) เพื่อจัดหาทรัพยากร กำลังคน และงบประมาณอย่างเหมาะสม

การติดตามข้อสั่งการ และควบคุมผลการดำเนินงานให้เป็นไปตามแผน โดย Liaison เป็นผู้บันทึกข้อสั่งการในการประชุม EOC ทุกระดับ และประสานเลขานุการคณะทำงานต่าง ๆ เพื่อรับทราบความก้าวหน้าการดำเนินงาน และรายงานให้ผู้บัญชาการเหตุการณ์ทราบทุกวัน ดังรูป

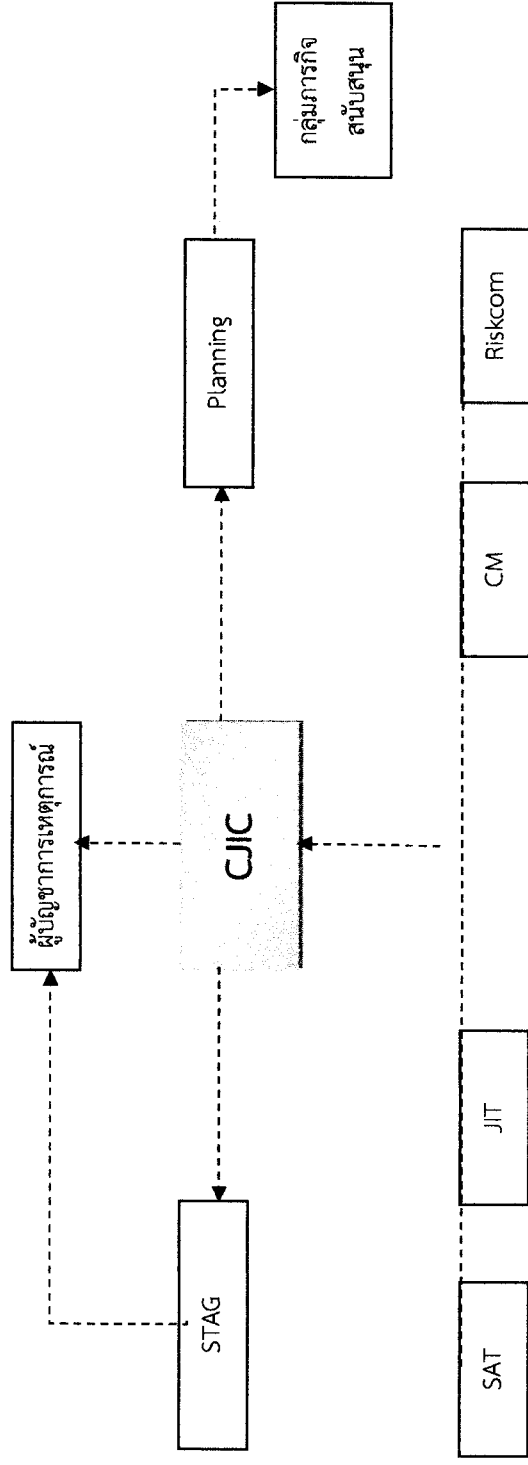



## ส่วนที่ 6

### การรวบรวม วิเคราะห์ และเผยแพร่ข้อมูล

การดำเนินงานสสจ.สุโขทัย ทุกกองภารกิจ มีหน้าที่ในการรวบรวมและวิเคราะห์ข้อมูลในส่วนที่กลุ่มภารกิจรับผิดชอบ และรายงานตามกลไกของ EOC หรือเผยแพร่ ดังนี้

ประเภทข้อมูล	รวบรวม	แหล่งข้อมูล	วิเคราะห์	เผยแพร่
1. ข้อมูลสถานการณ์ในต่างประเทศ	ทีม SAT สสจ.	เว็บไซต์ WHO, กรมควบคุมโรค, CDUC อำเภอ	สรุปข้อมูลสำคัญ วิเคราะห์แนวโน้ม และประเมินความเสี่ยง	รายงานประจำวันของ RC (One page)
2. ข้อมูลการเฝ้าระวัง PUI ผลการตรวจทางห้องปฏิบัติการ และสถานการณ์ในประเทศ	ทีม SAT สสจ. และอำเภอ	1.สถานพยาบาล 2.ชุมชน	สรุปข้อมูล PUI และติดตามผลการตรวจทางห้องปฏิบัติการเพื่อจำหน่ายหรือสอบสวนโรคกรณีเป็นผู้ป่วยยืนยัน	
3. ข้อมูลผู้ป่วยยืนยันและการติดตามผู้สัมผัส	ทีม SAT ติดตามอาการและผลตรวจทางห้องปฏิบัติการจาก ทีม CDCU	ห้องปฏิบัติการ สคร.2	สรุปรายงานสอบสวนผู้ป่วยเฉพาะราย วิเคราะห์ข้อมูลเชิงระบาดวิทยา	
4. เวชภัณฑ์ยาและมิใช่ยา	ทีม Logistic	รายงานจากสถานพยาบาล รายสัปดาห์	จัดทำ resource mapping เพื่อการจัดสรรทรัพยากรให้เพียงพอกับสถานการณ์	- รายงานให้เขตสุขภาพที่ 2
5. ข้อมูลห้องแยกโรคแต่ละประเภท และจำนวนเตียงว่าง	ทีม CM	สถานพยาบาล	วิเคราะห์อัตราครองเตียงรายวัน	รายงานสรุปอัตราเตียงว่างรายวัน

## ส่วนที่ 7

### การสื่อสารความเสี่ยง

กลุ่มภารกิจ Risk communication มีกิจกรรมดังนี้

ลำดับ	กิจกรรม	แหล่งข้อมูล	ผลผลิต
1.	ติดตามสถานการณ์ทั้งในและต่างประเทศ	- SAT สสจ. - เว็บไซต์ WHO - กรมควบคุมโรค, - CDUC	- One page - จัดการแถลงข่าวรายวัน หรือ เมื่อมีเหตุจำเป็นเร่งด่วน
2.	วิเคราะห์ข้อมูลที่ควรสื่อสารเชิงรุก	- ทิศทางข่าวจากสื่อมวลชน - สื่อโซเชียล	- เพื่อทราบกลุ่มเสี่ยงที่ควรแจ้งเตือน - ออกคำแนะนำสำหรับประชาชนและ setting ต่างๆ ได้ทันต่อสถานการณ์
3	จัดกลไกการสื่อสารที่ทันสมัยเหมาะสมกับกลุ่มเป้าหมาย	- ทิศทางข่าวจากสื่อมวลชน - สื่อโซเชียล	- Infographics, Clips - Social media - จัดวิทยากรให้ข้อมูลในเวทีหรือสื่อต่างๆ
4	ตรวจสอบเอกสาร ข่าวสาร ข้อมูลต่าง ๆ ที่เผยแพร่บน Website ให้เป็นปัจจุบัน	- Website - Social media	- เอกสารสรุปข่าวจริง / ข่าวปลอมเพื่อการสื่อสารสาธารณะป้องกันความเข้าใจผิด



## ส่วนที่ 8

### การบริหารจัดการ การเงิน และส่งกำลังบำรุง (Administration, finance, and logistics)

#### 8.1 การบริหารจัดการ การเงิน และการจัดซื้อจัดจ้าง

รายละเอียดตามแผน ICS 204: แผนการดำเนินงาน และการมอบหมายงาน การประสานงานการเสนอโครงการฯ ขออนุมัติเงินงบประมาณเพื่อใช้งานในศูนย์ปฏิบัติการภาวะฉุกเฉิน ของภารกิจด้านการเงิน และงบประมาณ (ภาคผนวก)

#### 8.2 การจัดการทรัพยากร และการส่งกำลังบำรุง

กลุ่มภารกิจ logistic สำรอง งบประมาณการใช้งาน และจัดหาทรัพยากรให้เพียงพอ ประชุมคณะทำงานในกลุ่มภารกิจทุกสัปดาห์และประสานงานกับกรมควบคุมโรค โดยมีแนวทางการจัดเตรียมเวชภัณฑ์ วัสดุ อุปกรณ์ป้องกันร่างกายเพื่อเตรียมความพร้อมการระบาดของโรคติดเชื้อไวรัสโคโรนา 2019 ดังนี้

ลำดับ	กิจกรรม	เป้าหมาย
1	กำหนดมอบหมายผู้รับผิดชอบในการวางแผน กำหนดรายการเตรียมความพร้อมของเวชภัณฑ์และวัสดุ อุปกรณ์ป้องกันที่จำเป็น ดังนี้ - อุปกรณ์ป้องกันบุคลากร (PPE) ที่สำคัญ ดังนี้ ชุดป้องกันร่างกาย, หน้ากาก N95, แว่นครอบตา, กระบังหน้าเลนส์ใส, หมวกคลุมผม, ถุงมือยางไนไตร, พลาสติกสวมขา, พลาสติกหุ้มรองเท้า, เสื้อกาวน์กันน้ำ - ชุดทดสอบหาเชื้อ UTM, VTM - ยาต้านไวรัส และอื่น ๆ ที่เกี่ยวข้อง	เพื่อให้ทุกภารกิจ มีเวชภัณฑ์และวัสดุ อุปกรณ์ป้องกัน เพียงพอและทันต่อเหตุการณ์
2	ติดตามและศึกษาจัดทำเกณฑ์ขั้นต่ำ (Safety stock) ของรายการเวชภัณฑ์ วัสดุอุปกรณ์ป้องกันที่จำเป็นในหน่วยงานแต่ละระดับตามสถานการณ์ของการระบาดจาก กรมควบคุมโรค	เพื่อเป็นแนวทางการเตรียมการสำรองเวชภัณฑ์ วัสดุอุปกรณ์ป้องกันที่จำเป็นในหน่วยบริการสาธารณสุขแต่ละระดับตามสถานการณ์ของการระบาด
3	วางแผนในการจัดเตรียมคลังสำรองเวชภัณฑ์และวัสดุ อุปกรณ์ป้องกันที่สนับสนุน	เพื่อพัฒนาระบบการบริหารจัดการ Stock การกระจายเวชภัณฑ์และวัสดุอุปกรณ์ ป้องกันให้มีประสิทธิภาพเหมาะสมกับสถานการณ์และความต้องการใช้งาน
4	ประสานกับกรมควบคุมโรคในการเป็นผู้จัดหา สร้าง stock สำรอง และกระจายเวชภัณฑ์และวัสดุอุปกรณ์ ป้องกันที่จำเป็นให้แก่ ภารกิจต่างๆ และหน่วยงานที่	ให้มีคลังสำรองเวชภัณฑ์และวัสดุอุปกรณ์ ป้องกัน ที่เป็นหน่วยกลางในการบริหารจัดการ ทั้งด้านการจัดหา การกระจายให้แก่

ลำดับ	กิจกรรม	เป้าหมาย
	ร้องขอ ด้วยระบบการบริหารจัดการคลังเวชภัณฑ์ของ องค์การเภสัชกรรม และ Web EOC ของกระทรวง สาธารณสุข	ภารกิจต่างๆ และหน่วยงานที่ร้องขอ อย่างมี ประสิทธิภาพ เข้าถึง ทันต่อเหตุการณ์
5	ดำเนินการกระจายเวชภัณฑ์ วัสดุอุปกรณ์ที่จำเป็น ให้กับภารกิจต่างๆ และหน่วยงานที่เกี่ยวข้องตาม เกณฑ์ขั้นต่ำที่กำหนด	-เพื่อให้ภารกิจต่าง ๆ มี กระจายเวชภัณฑ์ วัสดุอุปกรณ์ที่จำเป็นเพียงพอต่อการ ปฏิบัติงาน
6	กำกับ ติดตาม และประเมินผล Stock สำรองของ เวชภัณฑ์ วัสดุอุปกรณ์ป้องกันอย่างต่อเนื่องแบบ real time เพื่อปรับแผนในการจัดซื้อ/จัดหา และสนับสนุน ให้สอดคล้องกับสถานการณ์โรค	-สามารถบริหารจัดการข้อมูลเวชภัณฑ์คง คลังที่มีประสิทธิภาพแบบ real time เพื่อให้สามารถวางแผนไปข้างหน้าสอดคล้อง กับสถานการณ์ของโรค

## ส่วนที่ 9

### ภาคผนวก 1 เอกสารที่เกี่ยวข้อง

เอกสารแนบของกรมควบคุมโรคตามภาคผนวกที่เป็นปัจจุบัน สามารถ Download ได้ที่ website กรมควบคุมโรค <https://ddc.moph.go.th/viralpneumonia/guidelines.php>

1. แนวทางการเฝ้าระวังและสอบสวนโรคติดเชื้อไวรัสโคโรนา 2019
2. แนวทางการประสานงานเมื่อพบผู้ป่วยเข้าเกณฑ์สอบสวน Novel coronavirus 2019 (Patient under investigation : PUI)
3. ข้อเสนอแนะแนวปฏิบัติการป้องกันและควบคุมโรคติดเชื้อไวรัสโคโรนาไวรัส 2019
4. แนวทางการบริหารจัดการระบบการตรวจทางห้องปฏิบัติการและการรายงานผล
5. แนวทางเวชปฏิบัติ การวินิจฉัย ดูแลรักษา และป้องกันการติดเชื้อในโรงพยาบาล กรณีผู้ป่วยติดเชื้อไวรัสโคโรนา 2019 (2019-nCoV)
6. รายชื่อคณะแพทย์ผู้เชี่ยวชาญที่ให้คำปรึกษากรณีผู้ป่วยโรคติดเชื้อไวรัสโคโรนา 2019
7. แบบรายงานผู้ป่วยโรคติดเชื้อไวรัสโคโรนา 2019
8. แบบสรุปผลคัดกรองผู้สัมผัสของผู้ป่วยเข้าข่าย 2019-nCoV
9. แบบสัมภาษณ์ผู้สัมผัสที่ไม่มีอาการของผู้ป่วยเข้าข่ายโรคติดเชื้อไวรัสโคโรนา 2019

## ภาคผนวก 2

### แผนเตรียมความพร้อมรองรับการระบาดเข้าสู่ระยะที่ 3 กรณีโรคติดเชื้อไวรัสโคโรนา 2019 (COVID-19) ด้านสถานที่รับรักษาพยาบาล

จากคาดการณ์การระบาดและมาตรการในระยะที่ 3 โรคติดเชื้อไวรัสโคโรนา 2019 ของศูนย์ปฏิบัติการตอบโต้ภาวะฉุกเฉิน กรมควบคุมโรค กระทรวงสาธารณสุข ใช้เทคนิค compartmental model ซึ่งมีการใช้เทคนิคนี้ในการคาดการณ์การระบาดจากหลายสถาบันทั้งในประเทศจีน แคนาดา ฮังการี สวีเดน และ WHO โดยพิจารณาจากปัจจัย (1) ต่อไปนี้

- ความสามารถในการแพร่เชื้อจากผู้ติดเชื้อไปสู่คนอื่นๆ ( $R_0$ )
- ความมียุติกาลของโรค
- สัดส่วนของผู้ติดเชื้อที่แสดงอาการ (ร้อยละ 45 อ้างอิงจากข้อมูล เรือไคมอนต์พริเนส)

โดยมีสมมติฐาน คือ หากการระบาดเกิดขึ้นอย่างรวดเร็วมากจะระบาดแบบระลอกเดียวจบ แต่หากการระบาดชะลอลงได้ในระดับหนึ่งจะเห็นแนวโน้มการเกิดโรคเป็นฤดูกาล ผลการคาดการณ์ แสดงได้ใน 3 ฉากทัศน์ ดังนี้

**1.1 สถานการณ์ที่การควบคุมโรคไม่มีประสิทธิภาพ (รุนแรงที่สุด)** นั่นคือ หากปล่อยให้การระบาดเป็นไปโดยธรรมชาติของโรค มีความพยายามที่จะชะลอการระบาดบ้างแต่ไม่มากนักหรือไม่มีประสิทธิภาพ ซึ่งจะทำให้ผู้ติดเชื้อ 1 คนจะสามารถแพร่เชื้อไปสู่ผู้อื่น ( $R_0$ ) ได้อีก 2.2 คน การระบาดจะเกิดขึ้นอย่างรวดเร็วมาก โดยมีจำนวนผู้ป่วยเพิ่มขึ้นเป็นเท่าตัวทุกสัปดาห์ตั้งแต่เดือนมีนาคม พ.ศ. 2563 เป็นต้นไป จนพบผู้ป่วยต่อสัปดาห์สูงสุดในเดือนสิงหาคม จำนวนผู้ป่วยรวมทั้งสิ้นประมาณ 16.7 ล้านคนใน 1 ปี อย่างไรก็ตาม สถานการณ์นี้น่าจะไม่มีโอกาสเกิดขึ้นในประเทศไทย เนื่องจากการดำเนินมาตรการป้องกันควบคุมโรคที่ผ่านมา ซึ่งแสดงให้เห็นว่าประเทศไทยสามารถลดจำนวนผู้ป่วยลงกว่าที่คาดการณ์ได้ 3 – 4 เท่าแล้ว

**1.2 สถานการณ์ที่สามารถชะลอการระบาดได้พอสมควร** หากมาตรการควบคุมโรคมีประสิทธิภาพ ประกอบกับการมีส่วนร่วมที่ดีจากภาคประชาชน ทำให้ประเทศไทยสามารถชะลอการแพร่ระบาดของโรคได้ในระดับหนึ่ง จนทำให้ผู้ที่ติดเชื้อสามารถแพร่เชื้อไปสู่ผู้อื่น ( $R_0$ ) ได้เพียง 1.8 คน การระบาดในวงกว้างจะเกิดขึ้นอย่างช้าๆ จนเข้าสู่จุดที่พบผู้ป่วยต่อสัปดาห์สูงสุดในเดือนมกราคม – กุมภาพันธ์ พ.ศ. 2564 จำนวน 480,000 คนต่อสัปดาห์ มาตรการควบคุมโรคในสถานการณ์นี้ต้องลดโอกาสการสัมผัสโรคของประชาชนลง เช่น การงดกิจกรรมรวมคน การกักกันเพื่อสังเกตอาการของผู้ที่เดินทางมาจากพื้นที่ระบาด

**1.3 สถานการณ์ที่สามารถควบคุมโรคได้ดี** จนทำให้ผู้ที่ติดเชื้อสามารถแพร่เชื้อไปสู่ผู้อื่น ( $R_0$ ) ได้เพียง 1.6 คน เกิดการระบาดตามฤดูกาลในแต่ละปี และกลายเป็นโรคประจำถิ่นคล้ายกับไข้หวัดใหญ่ มาตรการควบคุมโรคในสถานการณ์นี้ต้องมีความเข้มข้น และได้รับความร่วมมือจากทุกภาคส่วนอย่างจริงจัง รวมทั้งประชาชนให้ความร่วมมือเป็นอย่างมาก โดยมีเป้าหมายเพื่อลดโอกาสการสัมผัสโรคของประชาชนลงให้ได้มากที่สุด เช่น การงดกิจกรรมรวมคน ส่งเสริมการทำงานจากบ้าน งดการเคลื่อนย้ายคนในหน่วยงานที่มีคนจำนวนมาก

แผนเผชิญเหตุ โรคติดเชื้อไวรัสโคโรนา 2019 (COVID-19) (IAP: COVID-19 สสจ.สุโขทัย 1 เม.ย. 63  
 มาก เช่น ค่ายทหาร เรือนจำ โรงเรียน เป็นต้น รวมทั้งป้องกันและควบคุมการเกิดการแพร่ระบาดเป็นกลุ่มก้อน  
 ขนาดใหญ่ เช่น การระบาดในโรงเรียน มหาวิทยาลัย โรงงาน หรือในสถานที่ทำงาน เป็นต้น

เป็นการคำนวณโดยใช้แบบจำลองทางคณิตศาสตร์ บนพื้นฐานของข้อมูลธรรมชาติของโรคและระบาด  
 วิทยาที่มีในปัจจุบัน ยังไม่ได้พิจารณาปัจจัยการป้องกันควบคุมโรคและการรักษา เช่น การงดการจัดกิจกรรม  
 รวมคนจำนวนมาก การใส่ยา ซึ่งยังต้องรอข้อมูลประสิทธิผลของการรักษา และวัคซีนซึ่งอาจมีขึ้นในอนาคต  
 หากมีข้อมูลเหล่านี้เพิ่มเติมจะนำมาคาดการณ์อีกครั้งในภายหลัง ผลการคาดการณ์ในเบื้องต้นเป็นดังรูปที่ 1  
 และตารางที่ 1

รูปที่ 1 แนวโน้มการระบาดตามผลการคาดการณ์ 3 ฉากทัศน์ พ.ศ. 2563 - 2564

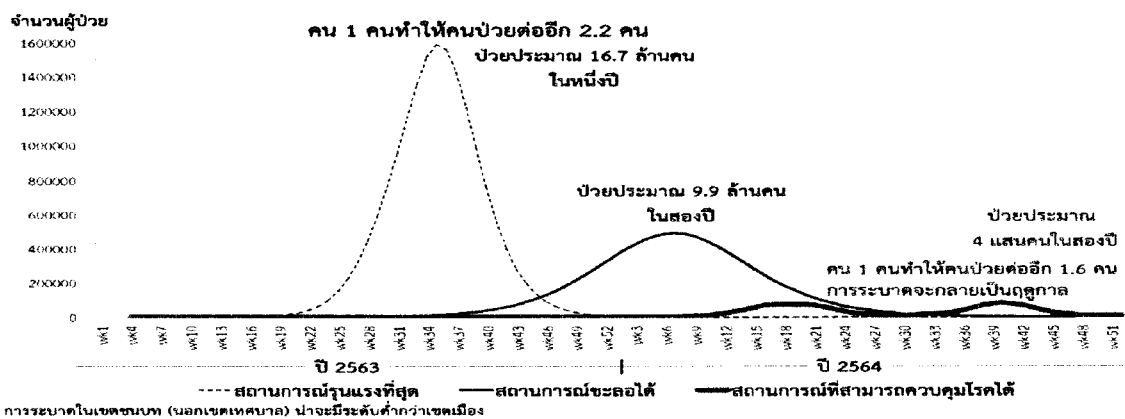

ที่มา : การคาดการณ์การระบาดและมาตรการในระยะที่ 3 โรคติดเชื้อไวรัสโคโรนา 2019 ของศูนย์ปฏิบัติการตอบโต้ภาวะฉุกเฉิน กรมควบคุมโรค  
 กระทรวงสาธารณสุข

ตารางที่ 1 สรุปลักษณะความแตกต่างของผลการคาดการณ์ทั้ง 3 ฉากทัศน์

ลักษณะความแตกต่าง	ฉากทัศน์ที่คาดการณ์		
	รุนแรงที่สุด	ชะลอการระบาดได้พอสมควร	ควบคุมโรคได้ดี
ความสามารถในการแพร่เชื้อจากคนหนึ่งไปสู่คนอื่นฯ (Basic reproductive number: R.)	๒.๒	๑.๘	๑.๖
จำนวนผู้ติดเชื้อทั้งหมดในปี ๒๕๖๓	๓๗.๔ ล้าน	๗.๓ ล้าน	๒๐,๐๐๐ คน
จำนวนผู้ติดเชื้อแสดงอาการในปี ๒๕๖๓	๑๖.๘ ล้านคน	๓.๓ ล้านคน	๙,๑๐๐ คน
จำนวนผู้ติดเชื้อทั้งหมดในปี ๒๕๖๔	๑๔,๗๐๐ คน	๑๔.๗ ล้าน	๘๘๔,๐๐๐ คน
จำนวนผู้ติดเชื้อแสดงอาการในปี ๒๕๖๔	๖,๖๐๐ คน	๖.๖ ล้านคน	๓๔๘,๐๐๐ คน
เดือนที่จะเริ่มระบาดในวงกว้าง	มี.ค. ๖๓	พ.ค. ๖๓	มี.ค. ๖๓
เดือนที่การระบาดจะสูงสุด	ส.ค. - ก.ย. ๖๓	ม.ค. - ก.พ. ๖๔	เม.ย. - พ.ค. ๖๔ และ ก.ย. - ต.ค. ๖๔
จำนวนผู้ป่วยสูงสุดต่อสัปดาห์	๑.๕ ล้านคน	๕๘๐,๐๐๐ คน	๒๐,๐๐๐ คน
ระยะเวลาการระบาดกว่าจะสิ้นสุด	๑ ปี	๑ ปี ๘ เดือน - ๒ ปี	เกิดโรคตามฤดูกาลทุกปี
<b>ความเข้มข้นของการดำเนินการเพื่อให้เกิดภาพฉากทัศน์แต่ละรูปแบบและข้อสรุป</b>	ดำเนินการควบคุมโรคด้วยมาตรการแบบต่างๆ ไปไม่ได้ดำเนินการอย่างเข้มข้นเราจะปล่อยให้เกิดการระบาดแบบนี้ไม่ได้	ดำเนินการอย่างเข้มข้นรัดกุมแบบที่เป็นอยู่ในปัจจุบันและต้องเตรียมทรัพยากรให้เพียงพอ	ดำเนินการเข้มข้นกว่าที่ทำอยู่ในปัจจุบัน ต้องดำเนินการมาตรการ social distancing แต่เน้นๆ เพื่อลดโอกาสการสัมผัสโรคของประชาชน งดกิจกรรม ห้ามเดินทางไปในพื้นที่ที่มีการระบาด การให้ทำงานจากบ้าน

ที่มา : คาดการณ์การระบาดและมาตรการในระยะที่ 3 โรคติดเชื้อไวรัสโคโรนา 2019 ของศูนย์ปฏิบัติการตอบโต้ภาวะฉุกเฉิน กรมควบคุมโรค กระทรวงสาธารณสุข

ข้อมูลพื้นฐานจังหวัดสุโขทัย

- จังหวัดสุโขทัย การปกครองแบ่งออกเป็น 9 อำเภอ มีจำนวนประชากร 596,410 คน แยกรายอำเภอได้ดังนี้

1. อำเภอเมืองสุโขทัย	จำนวนประชากรรวม	104,216 คน
2. อำเภอบ้านด่านลานหอย	จำนวนประชากรรวม	47,904 คน
3. อำเภอคีรีมาศ	จำนวนประชากรรวม	56,765 คน
4. อำเภอกงไกรลาศ	จำนวนประชากรรวม	64,259 คน
5. อำเภอศรีสัชนาลัย	จำนวนประชากรรวม	92,945 คน
6. อำเภอศรีสำโรง	จำนวนประชากรรวม	70,961 คน
7. อำเภอสวรรคโลก	จำนวนประชากรรวม	83,834 คน
8. อำเภอศรีนคร	จำนวนประชากรรวม	26,055 คน
9. อำเภอทุ่งเสลี่ยม	จำนวนประชากรรวม	49,471 คน

มีอาณาเขตติดต่อกับจังหวัดใกล้เคียง ดังนี้

1. ทิศเหนือ ติดต่อกับอำเภอวังซัน อำเภอด่นชัย จังหวัดแพร่ และอำเภอลับแล จังหวัดอุตรดิตถ์
2. ทิศตะวันออก ติดต่อกับอำเภอพรมพิราม อำเภอเมืองพิษณุโลก จังหวัดพิษณุโลก และอำเภอพิชัย จังหวัดอุตรดิตถ์
3. ทิศใต้ ติดต่อกับอำเภอรานกระต่าย จังหวัดกำแพงเพชร และอำเภอบางระกำ จังหวัดพิษณุโลก
4. ทิศตะวันตก ติดต่อกับอำเภอเมืองตาก อำเภอบ้านตาก จังหวัดตาก และอำเภอเถิน จังหวัดลำปาง

รูปที่ 2 ข้อมูลจำนวนประชากรและบุคลากรทางการแพทย์ จังหวัดสุโขทัย

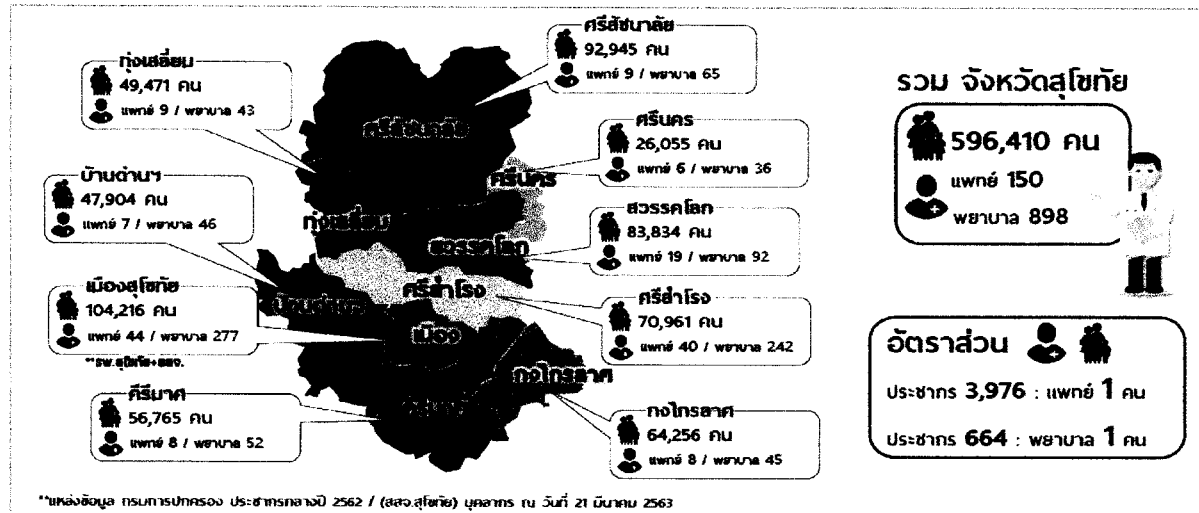

ตารางที่ 2 ข้อมูลพื้นฐานโรงพยาบาลในพื้นที่จังหวัดสุโขทัย

โรงพยาบาล/ โรงพยาบาลสนาม	จำนวนเตียง (ข้อมูล 2 ม.ค.63)	สถานะ		ความพร้อมสถานพยาบาลเพิ่มศักยภาพการรับผู้ป่วย (เตียง)								หมายเหตุ
		รัฐบาล	เอกชน	LQ	Cohort Ward	Respirator	AIIR	ICU	Modified ARI	ARI Clinic	Isolate room	
สุโขทัย	330	✓			150	53	2	10	2	1	10	
ศรีสังวรสุโขทัย	307	✓			150	66	1	15	1	1	6	
บ้านด่านลานหอย	35	✓			15				1	1	1	
ศรีมาต	40	✓			30				1	1	2	
กงไกรลาศ	34	✓			15				1	1	1	
ศรีสังฆาลัย	70	✓			30	4			1	1	3	
สวรรคโลก	111	✓			60	12		6	1	1	3	
ศรีนคร	31	✓			15				1	1	1	
ทุ่งเสลี่ยม	43	✓			15				1	1	1	
โรงแรมสุโขทัยแกรนด์ รีสอร์ท แอนด์ สปา	-		✓	68								
ค่ายลูกเสือรามคำแหง (รพ. สนาม)	-		✓	40								
โรงแรมไพฑูริ (รพ.สนาม)	-		✓	200								
<b>รวม</b>	<b>1,001</b>	<b>9</b>	<b>3</b>	<b>308</b>	<b>480</b>	<b>135</b>	<b>3</b>	<b>31</b>	<b>10</b>	<b>9</b>	<b>28</b>	



การเตรียมความพร้อมด้านสถานที่/การรักษาพยาบาลรับการระบาดเข้าสู่ระยะที่ 3 กรณีโรคติดเชื้อไวรัสโคโรนา 2019 (COVID-19) ของจังหวัดสุโขทัยแบ่งออกเป็น 4 ช่วง ดังนี้

1. มีผู้ป่วยเข้าเกณฑ์สอบสวนโรค (PUI) และมีผู้ป่วยยืนยันโรคติดเชื้อไวรัสโคโรนา 2019 (COVID-19) จำนวนไม่เกิน 100 คน

โรงพยาบาลทุกแห่งในจังหวัดสุโขทัยรับผู้ป่วยตามศักยภาพของโรงพยาบาล ตามตารางที่ 2 กรณีของโรงพยาบาลชุมชนให้รับรักษาผู้ป่วยยืนยันที่มีอาการของระบบทางเดินหายใจส่วนบน และผู้ป่วยเข้าเกณฑ์สอบสวนโรค (PUI) หากผู้ป่วยมีอาการปอดอักเสบต้องใส่ท่อช่วยหายใจหรือมีอาการรุนแรงให้ส่งไปรับรักษาต่อที่โรงพยาบาลสุโขทัยหรือโรงพยาบาลศรีสังวร

รูปที่ 3 แผนการเตรียมความพร้อมรับการระบาดเข้าสู่ระยะที่ 3 ช่วงที่ 1 จังหวัดสุโขทัย ผู้ป่วย COVID-19 จำนวนไม่เกิน 100 คน

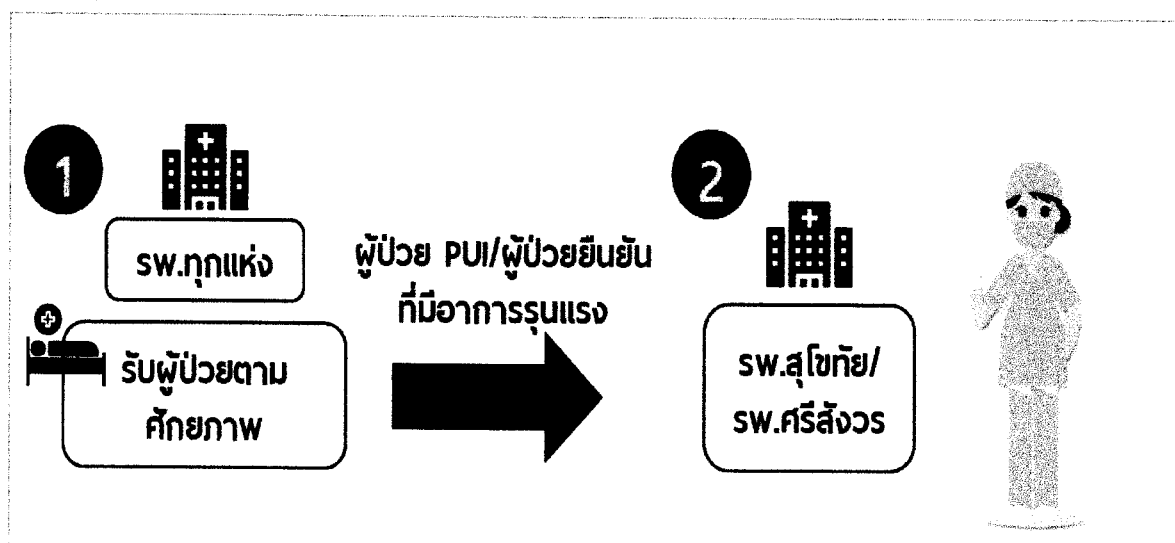

2. มีผู้ป่วยเข้าเกณฑ์สอบสวนโรค (PUI) และมีผู้ป่วยยืนยันโรคติดเชื้อไวรัสโคโรนา 2019 (COVID-19) จำนวน 100 – 200 คน

1.1 โรงพยาบาลทั่วไปทั้ง 2 แห่ง คือ โรงพยาบาลสุโขทัย และโรงพยาบาลศรีสังวรสุโขทัย จัดเตรียม Cohort ward เพื่อรองรับผู้ป่วยยืนยันโรคติดเชื้อไวรัสโคโรนา 2019 (COVID-19) และแบ่งพื้นที่สำหรับผู้ป่วยเข้าเกณฑ์สอบสวนโรค (PUI) รอดผลยืนยันจากห้องปฏิบัติการ ทั้งหมด โรงพยาบาลละ 50 เตียง

1.2 โรงพยาบาลสุโขทัยจะรับผู้ป่วยยืนยันโรคติดเชื้อไวรัสโคโรนา 2019 (COVID-19) และผู้ป่วยเข้าเกณฑ์สอบสวนโรค (PUI) เป็นหลักก่อน หากจำนวนเตียง ไม่เพียงพอจึงจะกระจายผู้ป่วยต่อให้โรงพยาบาลศรีสังวรสุโขทัย

รูปที่ 4 แผนการเตรียมความพร้อมรับการระบาดเข้าสู่ระยะที่ 3 ช่วงที่ 2 จังหวัดสุโขทัย ผู้ป่วย COVID-19 จำนวน 100 – 200 ราย

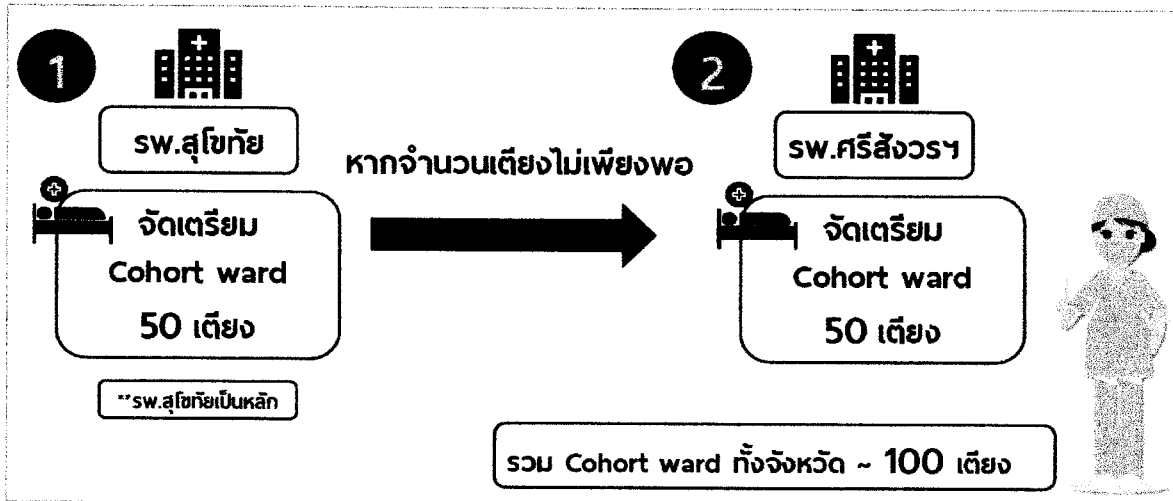

3. มีผู้ป่วยเข้าเกณฑ์สอบสวนโรค (PUI) และมีผู้ป่วยโรคติดเชื้อไวรัสโคโรนา 2019 (COVID-19) จำนวน 200 - 500 คน

2.1 โรงพยาบาลแต่ละแห่งจัดเตรียม Cohort ward เพื่อรองรับผู้ป่วยยืนยันโรคติดเชื้อไวรัสโคโรนา 2019 (COVID-19) และผู้ป่วยเข้าเกณฑ์สอบสวนโรค (PUI) โดยแบ่งจำนวนเตียงให้ได้อย่างน้อยครึ่งหนึ่งของจำนวนเตียงทั้งหมดในโรงพยาบาล โดยจะต้องแบ่งส่วนการรักษาผู้ป่วยยืนยันโรคติดเชื้อไวรัสโคโรนา 2019 (COVID-19) และผู้ป่วยเข้าเกณฑ์สอบสวนโรค (PUI) ให้แยกห่างจากตึกผู้ป่วยอื่นๆอย่างชัดเจน

2.2 แบ่งจำนวนผู้ป่วยยืนยันโรคติดเชื้อไวรัสโคโรนา 2019 (COVID-19) และผู้ป่วยเข้าเกณฑ์สอบสวนโรค (PUI) ให้เข้ารับรักษาที่โรงพยาบาลทั่วไปทั้งสองแห่งคือ โรงพยาบาลสุโขทัย และโรงพยาบาลศรีสัງขรัวสุโขทัย หากจำนวนผู้ป่วยเกินศักยภาพโรงพยาบาลทั้งสองแห่ง จึงจะกระจายผู้ป่วยต่อไปยังโรงพยาบาลชุมชน โดยจะพิจารณาตามจำนวนเตียงของแต่ละโรงพยาบาล

รูปที่ 5 แผนการเตรียมความพร้อมรับการระบาดเข้าสู่ระยะที่ 3 ช่วงที่ 3 จังหวัดสุโขทัย ผู้ป่วย COVID-19 จำนวน 200 – 500 ราย

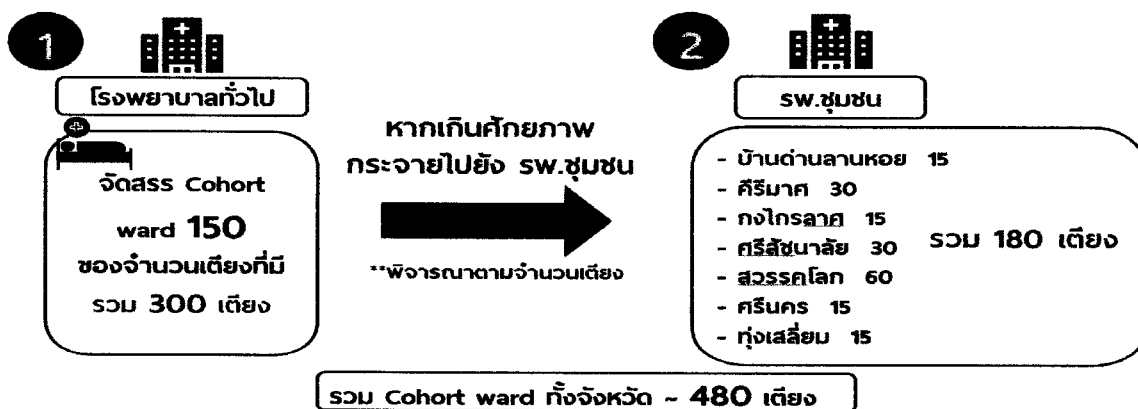

4. มีผู้ป่วยเข้าเกณฑ์สอบสวนโรค (PUI) และมีผู้ป่วยโรคติดเชื้อไวรัสโคโรนา 2019 (COVID-19) จำนวนตั้งแต่ 500 คน ขึ้นไป

จัดตั้งโรงพยาบาลสนาม สถานที่คือ ค่ายลูกเสือรามคำแหง ตำบลเมืองเก่า อำเภอเมือง จังหวัดสุโขทัย หรือสถานศึกษา หรือโรงแรมเอกชน ภายในจังหวัดสุโขทัย

รูปที่ 6 แผนการเตรียมความพร้อมรับการระบาดเข้าสู่ระยะที่ 3 ช่วงที่ 4 จังหวัดสุโขทัย ผู้ป่วย COVID-19 จำนวนมากกว่า 500 ราย

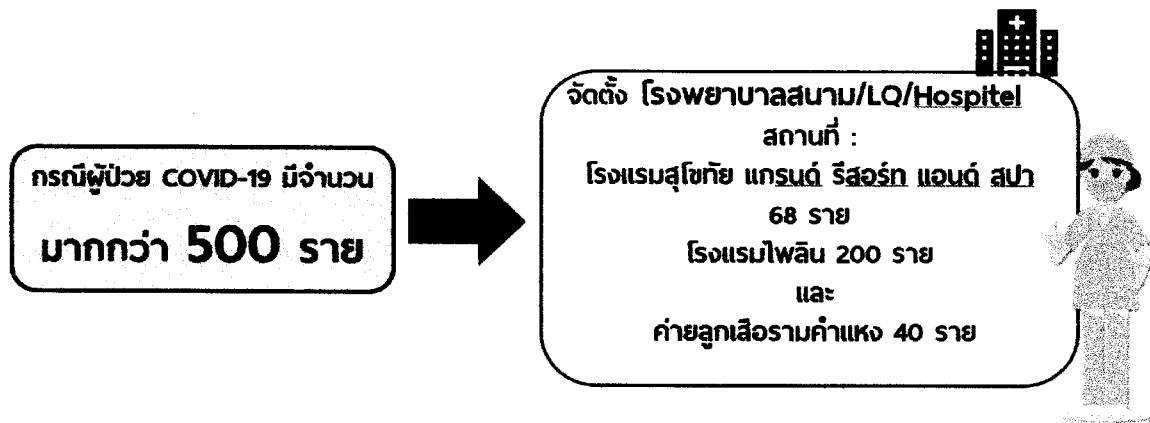

แนวทางการจัดการผู้ป่วย cohort ward

1. ผู้ป่วยโรคติดเชื้อไวรัสโคโรนา 2019 (COVID-19) 1-2 ราย ให้ admit ห้อง Negative pressure หากมากกว่า 2 ราย ให้ admit ที่ Cohort ward
2. ผู้ป่วยที่มีอาการรุนแรง แพทย์พิจารณา admit ห้อง ICU

แนวทางการจัดตารางเวร

1. แพทย์ทุกแผนกหมุนเวียนกัน ยกเว้น MED/ENT เวิร์ด 7 วัน หลังจากนั้นให้กักตัวที่บ้าน (Home Quarantine) 14 วัน
2. จัดทีมพยาบาลอยู่เวร 7 วัน วันละ 2 ช่วงเวลา ช่วงละ 12 ชั่วโมง แต่ละช่วงมีพยาบาล 3 ทีม ทีมละ 2 คน (ทีมรพ.สุโขทัย 8 คน และทีม รพช. 4 คน รวมใช้บุคลากรทั้งสิ้น 12 คน) หลังจากนั้นให้กักตัวที่บ้าน (Home Quarantine) 14 วัน
3. จำนวนแพทย์และพยาบาลในแต่ละเวร อาจพิจารณาตามความเหมาะสมของจำนวนผู้ป่วย ณ ขณะนั้น
4. หากจำนวนบุคลากรไม่เพียงพอ อาจพิจารณาลดเวลาการกักตัวเหลือ 7 วัน หรือไม่มีการกักตัวที่บ้าน แต่ให้เพิ่มความระมัดระวังในการปฏิบัติงาน สวมใส่อุปกรณ์ป้องกันตนเอง และปฏิบัติตามแนวทางป้องกันการแพร่กระจายเชื้ออย่างเคร่งครัด

### แนวทางการจัดการระบบการส่งต่อผู้ป่วย

1. กรณีผู้ป่วยมีจำนวนไม่มาก ให้ใช้รถของโรงพยาบาลไปรับผู้ป่วยในพื้นที่ที่รักษาที่โรงพยาบาล
2. เมื่อมีผู้ป่วยมากขึ้นจนรถของโรงพยาบาลไม่สามารถออกไปรับผู้ป่วยได้ทุกคน ให้ประสานกับองค์กรปกครองส่วนท้องถิ่นในพื้นที่ เพื่อนำรถของส่วนราชการท้องถิ่นไปรับผู้ป่วยนำส่งโรงพยาบาล หลังจากส่งผู้ป่วยเรียบร้อยแล้วจะต้องมีการทำความสะอาดรถ ตามหลักการควบคุมการแพร่กระจายเชื้ออย่างเคร่งครัด
3. หากมีผู้ป่วยจำนวนมาก จนกระทั่งรถส่วนราชการท้องถิ่นยังไม่เพียงพอที่จะรองรับผู้ป่วย จะต้องให้ผู้ป่วยเดินทางมาโรงพยาบาลด้วยรถส่วนตัว ห้ามการเดินทางโดยรถสาธารณะทุกประเภทโดยต้องแจ้งให้ผู้ป่วยและผู้เดินทางมาผู้ป่วย สวมใส่หน้ากากอนามัยหรือหน้ากากผ้าเพื่อป้องกันการแพร่กระจายเชื้อ และแนะนำการทำความสะอาดตามหลักการควบคุมการแพร่กระจายเชื้อโรค

### แนวทางการบริหารจัดการด้านเวชภัณฑ์ เครื่องอุปโภค บริโภค (พาณิชย์จังหวัด/อบจ./อปท./สาธารณสุข)

1. จัดทำทะเบียนผู้ได้รับผลกระทบ ตรวจสอบคลังเวชภัณฑ์ สำนวจความต้องการใช้เวชภัณฑ์ของบุคลากรทางการแพทย์ ประชาชน และหน่วยงานอื่นๆในพื้นที่
2. อำนวยความสะดวก กำกับ ดูแล ช่วยเหลือหน่วยงานที่ร้องขอ ในด้านเวชภัณฑ์ เครื่องอุปโภค บริโภค อุปกรณ์ทำความสะอาด สวัสดิการอื่นๆ ให้ทั่วถึง
3. ตรวจสอบผลิตภัณฑ์ที่จำหน่ายในตลาดและซูเปอร์มาร์เก็ต ให้มีความปลอดภัยต่อผู้บริโภคและควบคุมราคาให้เป็นธรรม
4. ประสานการสนับสนุนจากองค์กรการกุศล และภาคเอกชน