

ศูนย์อนามัยที่ 10 กรมอนามัย

กรมอนามัย

REGIONAL HEALTH PROMOTION CENTER 10

Street Food Good Health and Healthy Market



พื้นที่พัฒนา ตลาดนัด (Healthy Market) เขตสุขภาพที่ 10 (5จังหวัด)



Farm Outlet ตลาดส่งเสริมเศรษฐกิจพอเพียง



ตลาดนัดกุดชุม



ถนนคนเดินมารี - หนองแคน



ตลาดนัดพนา จังหวัดอำนาจเจริญ



ตลาดประชารัฐ ไนท์บาร์ซ่า น้ำยืน

พื้นที่พัฒนา Street food เขตสุขภาพที่ 10 (5จังหวัด)



ถนนคนเดินลานสนุก



ตลาดต้องชม ถนนคนเดินเมืองเก่า



ตลาดโต้รุ่งต้องชม อำเภออุซันซ์



ตลาดเทศบาลเมืองอำนาจเจริญ



ถนนคนเดินเขมราฐ

ประเมินตนเองผ่านระบบ google form ของตลาดนัดและ street food ในพื้นที่เป้าหมาย

จำนวนพื้นที่เป้าหมายอาหารริมบาทวิถี (Street Food Good Health) ที่ดำเนินการประเมินตนเองตามเกณฑ์มาตรฐาน...

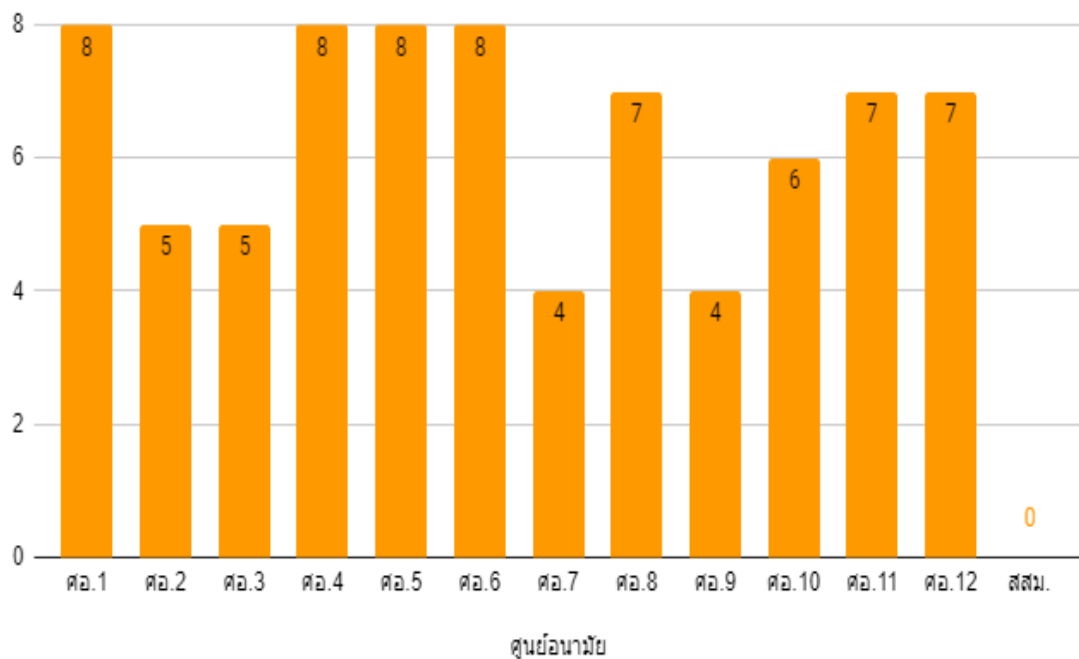

จำนวนพื้นที่เป้าหมายตลาดนัด นำซื้อ (Healthy Market) ที่ดำเนินการประเมินตนเองตามเกณฑ์มาตรฐาน ผ่าน Google Form

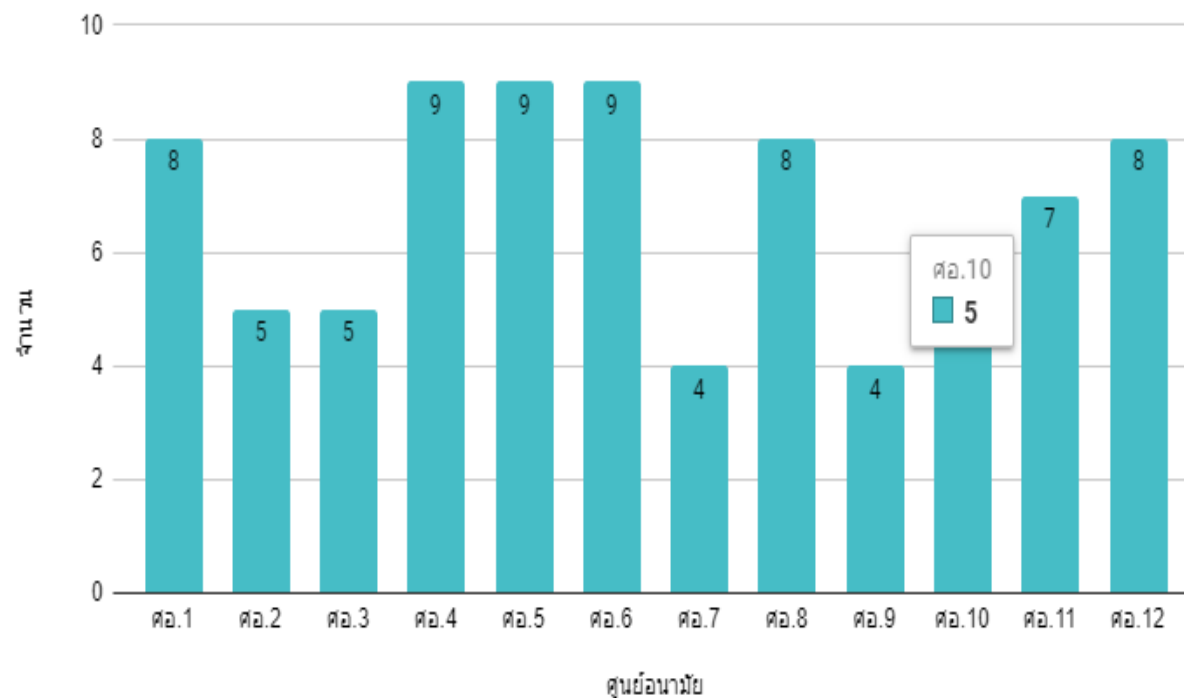

จังหวัดมีการขับเคลื่อนการดำเนินงานอาหารปลอดภัยที่มีประสิทธิภาพ : Street Food Good Health และ Healthy Market

กิจกรรม Kick off Street Food Good Health ของเขตสุขภาพที่ 10 ซึ่งกิจกรรมหลักๆจะประกอบด้วย

- ประกาศขับเคลื่อนนโยบายสุขภาพดีวิถีใหม่ ต้นแบบอาหารปลอดภัย อาหารริมบาทวิถี
- มาตรการป้องกัน COVID -19

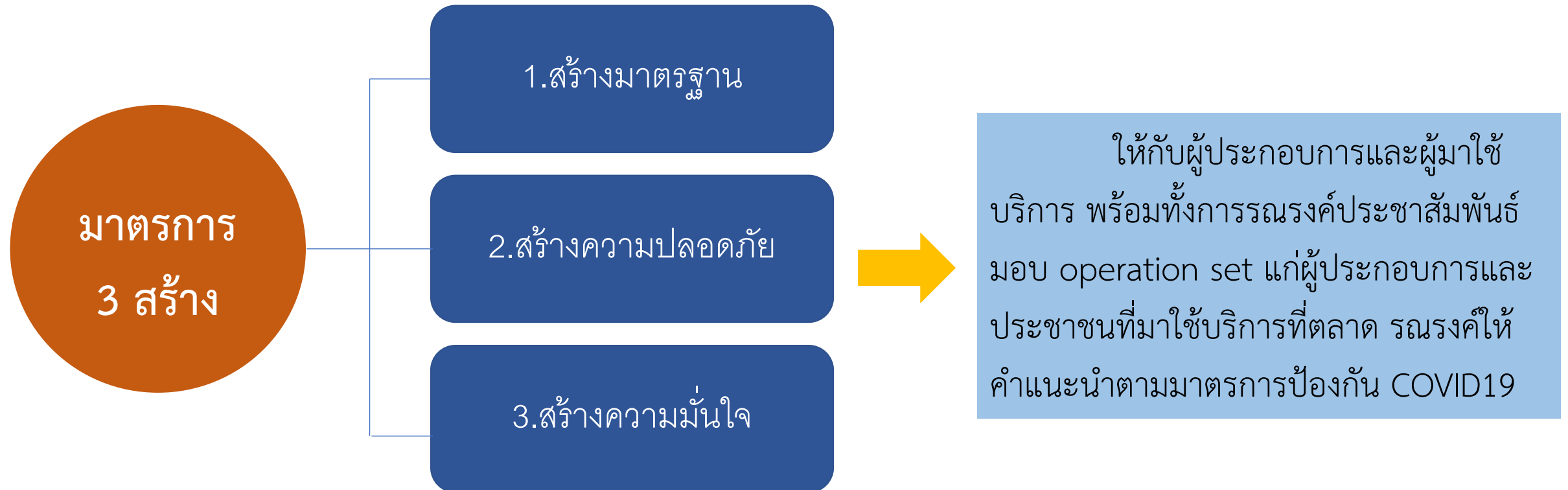



จังหวัดมุกดาหาร วันที่ 24 กุมภาพันธ์ 2564 ณ ตลาดต้องชมถนนคนเดิน (Walking Street) ริมสะพานมิตรภาพไทย-ลาว แห่งที่ 2 อำเภอเมือง



จังหวัดยโสธร วันที่ 27 มีนาคม 2564 ณ ถนนคนเดินยโสธร ย่านเมืองเก่าบ้านสิงห์ท่า



จังหวัดอำนาจเจริญ วันที่ 22 มีนาคม 2564 ณ ตลาดใต้ทุ่งเทศบาลเมืองอำนาจ



จังหวัดศรีสะเกษ วันที่ 11 มีนาคม 2564 ณ ตลาดต้องชม ใต้ทุ่ง อำเภออุษาคเนย์



จังหวัดอุบลราชธานี วันที่ 26 มีนาคม 2564 ณ ตลาดวารินเจริญศรี อำเภอวารินชำราบ

การส่งเสริมระวังโคลิฟอร์มแบคทีเรียในตลาดโต้รุ่งและตลาดนัด ที่เป็นพื้นที่เป้าหมายของ อาหารริมบาทวิถี (Street food good health) และ ตลาดนัด น่าซื้อ (Healthy Market)



ภาพรวมการเก็บตัวอย่างโคลิฟอร์มแบคทีเรีย อาหารริมบาทวิถี (Street food good health) เขตสุขภาพที่ 10

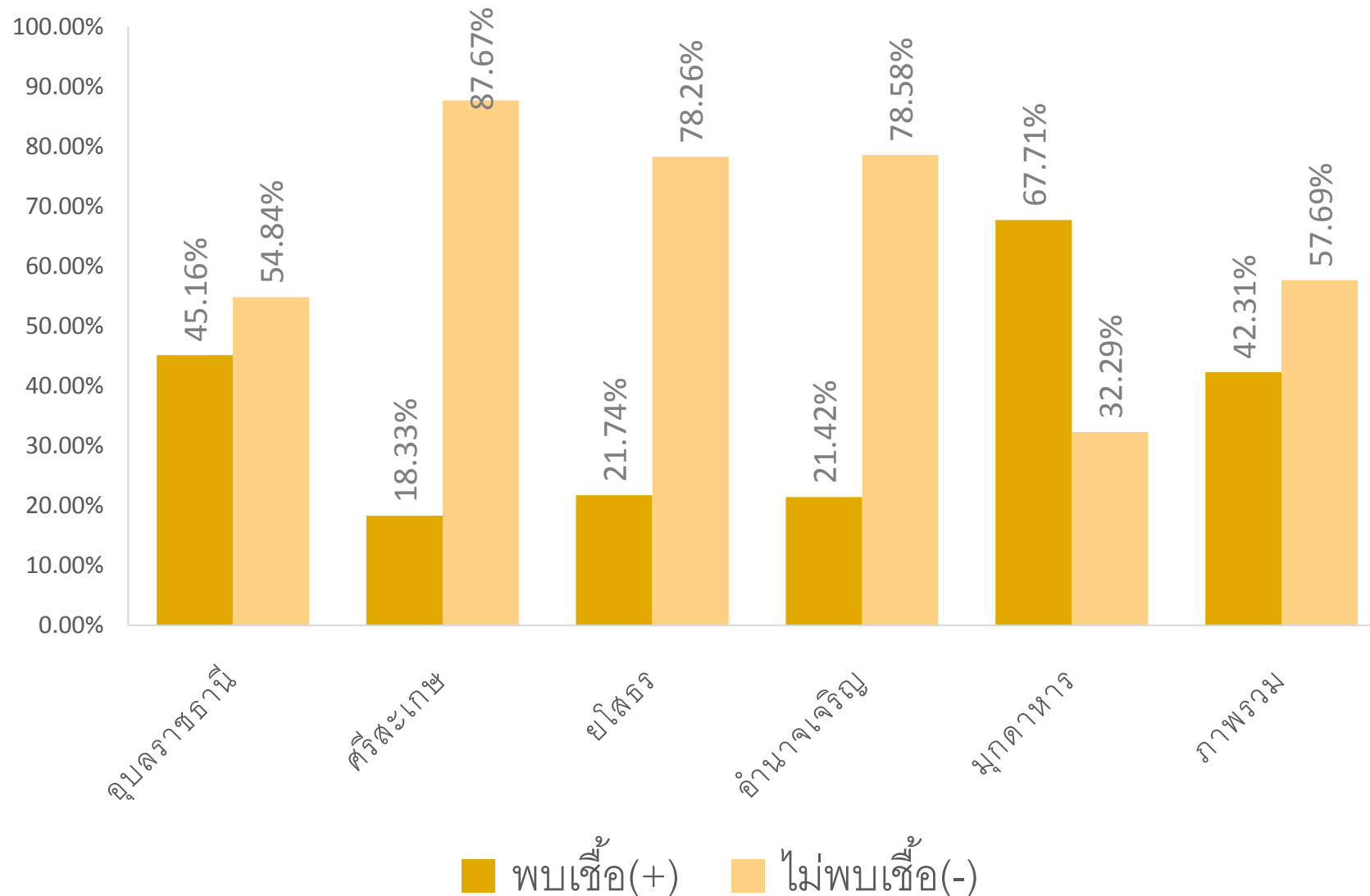

ภาพรวมการเก็บตัวอย่างโคลิฟอร์มแบคทีเรีย ตลาดนัดน้ำซ้อ เขตสุขภาพที่ 10

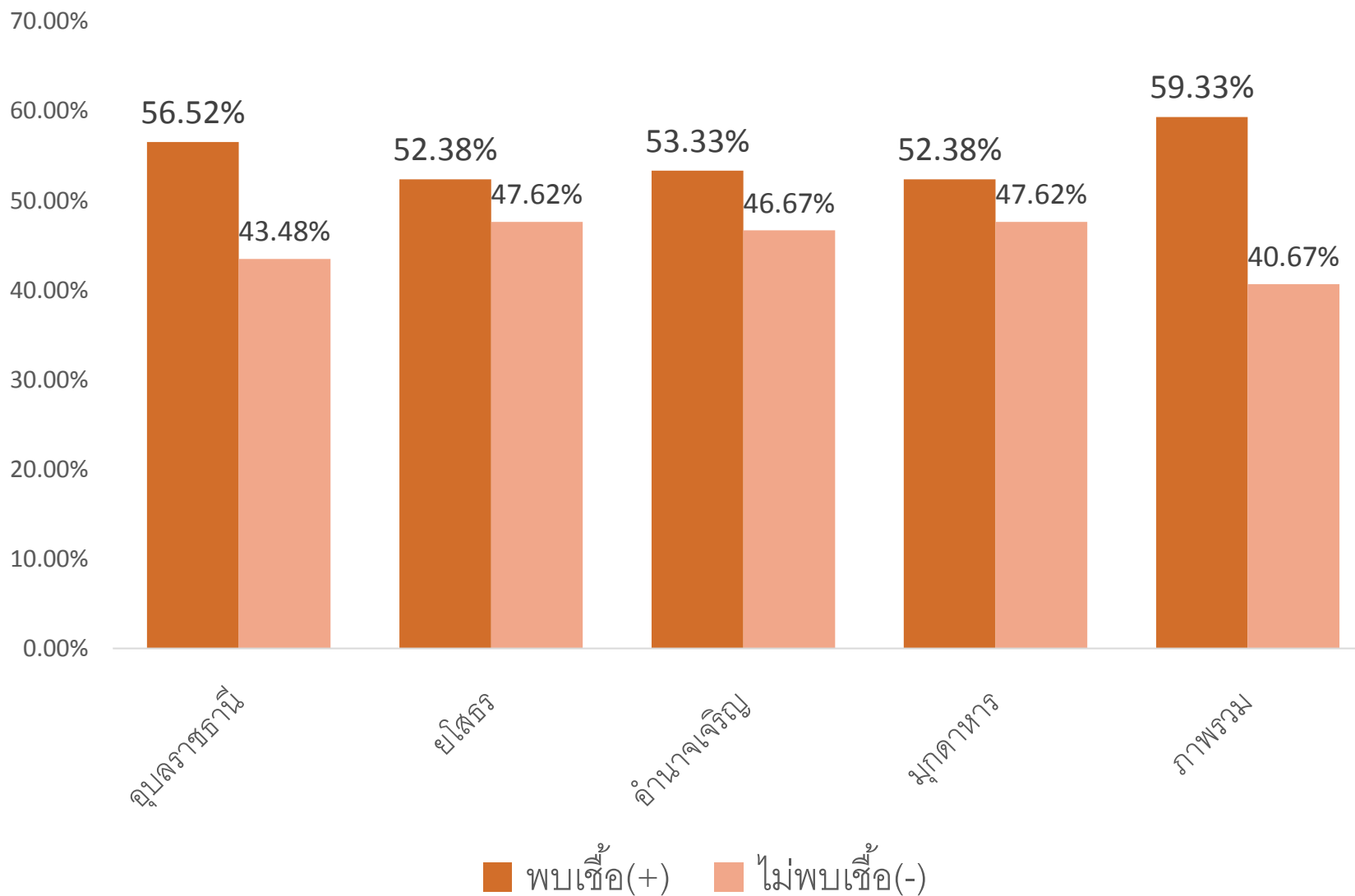

ภาพรวมผลการสุ่มเก็บตัวอย่างอาหาร Street food เขตสุขภาพที่ 10

พบเชื้อโคลิฟอร์มแบคทีเรีย (+)

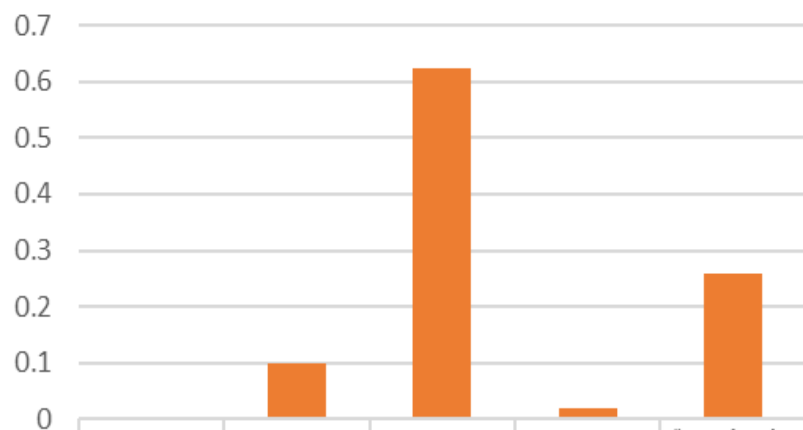

■ พบเชื้อโคลิฟอร์มแบคทีเรีย (+)

ภาพรวมผลการสุ่มเก็บตัวอย่างอาหารตลาดนัดน้ำซ้อ เขตสุขภาพที่ 10

พบเชื้อโคลิฟอร์มแบคทีเรีย (+)

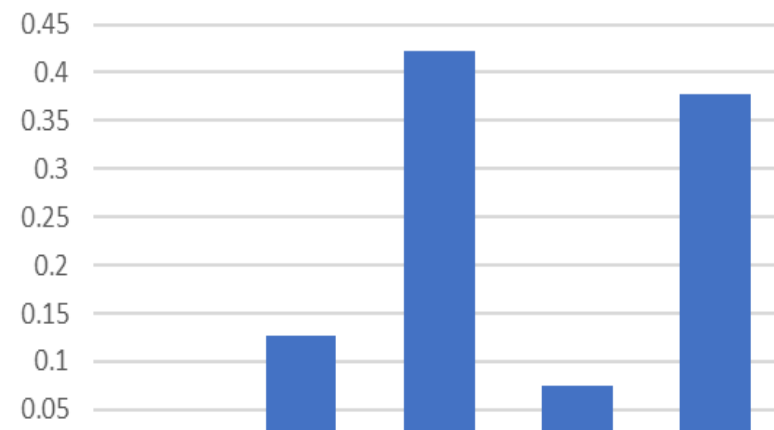

■ พบเชื้อโคลิฟอร์มแบคทีเรีย (+)

จุดเด่นของผู้รับบริการข้อมูล

- สสจ. ทั้ง 5 จังหวัด มีประประสานงานในการดำเนินงานกับเครือข่ายได้อย่างรวดเร็วและชัดเจน ทำให้ได้ข้อมูลตรงวัตถุประสงค์ และได้รับผลการดำเนินงานรวดเร็วทันเวลา เช่น การดำเนินงานเรื่องการล้างตลาดทั่วไทย ป้องกัน COVID-19 และการดำเนินงานในเรื่องของการประเมินตนเองของตลาดนัด และอาหารริมบาทวิถี ได้ครบรวดเร็วและทันเวลา
- ทางจังหวัดมีแผนการดำเนินงานที่สอดคล้องกับตัวชี้วัด
- ทางพื้นที่มีการสื่อสารและซักถามข้อสงสัยเพื่อให้การดำเนินงานเป็นไปอย่างราบรื่นและตรงเป้าหมาย
- ให้ความร่วมมือในการให้ข้อมูลเป็นอย่างดี ตอบรับ และสนับสนุนการลงพื้นที่ในแต่ละจังหวัด ทำให้การดำเนินงานเป็นไปอย่างราบรื่น
- ผู้ประกอบการให้ความร่วมมือในการประเมินตนเองเป็นอย่างดี ทำให้ได้ข้อมูลสะท้อนกลับที่เป็นจริง และสามารถนำไปเป็นแนวทางในการพัฒนาต่อไป

ปัญหาและอุปสรรค

1. การประเมินตนเองผ่าน google form ของตลาดนัดและอาหารริมบาทวิถีในพื้นที่เป้าหมาย พบปัญหาในการสื่อสาร พื้นที่ที่ไม่เข้าใจจุดประสงค์ของการประเมินตนเอง ไม่ทราบข้อมูลว่าการประเมินตนเองนั้นให้ผู้ประกอบการเป็นผู้ประเมินตนเอง หรือให้ผู้รับผิดชอบงานดำเนินการประเมินให้
2. ขาดการประชาสัมพันธ์การประเมินตนเองผ่าน google form พื้นที่ที่ไม่ทราบแนวทางการประเมิน และระยะเวลาในการประเมิน ทำให้ส่งผลการประเมินล่าช้า
3. พื้นที่ที่ไม่ทราบแหล่งรับข้อมูลในการสะท้อนกลับ หากผู้ประกอบการประเมินตนเองไปแล้วจะทราบผลการประเมินได้อย่างไร เพื่อเป็นการนำสิ่งที่ต้องปรับปรุงหรือไม่เป็นไปตามเกณฑ์นำไปปรับปรุงและพัฒนาในผ่านเกณฑ์ต่อไป

ปัญหาและอุปสรรคในการลงพื้นที่

1. ความไม่สะดวกในการเก็บตัวอย่างอาหารในแผงลอย และร้านค้า เนื่องจากแผงลอยและร้านค้าในพื้นที่เป้าหมายส่วนใหญ่เป็นรถเข็น และเป็นร้านแผงขนาดเล็ก ไม่มีโต๊ะหรือพื้นที่สำหรับบริการลูกค้า ทำให้ผู้เก็บตัวอย่างอาหารไม่มีบริเวณสำหรับวางอุปกรณ์เก็บตัวอย่าง ทำให้ต้องใช้คนจำนวนมากในการลงพื้นที่
2. ในการลงพื้นที่ภาคสนามในบางวันไม่สามารถจุดตะเกียงแอลกอฮอล์สำหรับฆ่าเชื้อได้ เนื่องจากสภาพอากาศไม่เป็นใจ

แนวทางแก้ไข

1. ในเซ็ทอุปกรณ์จัดเก็บตัวอย่างอาหารควรเพิ่มโต๊ะพับขนาดเล็กเพื่ออำนวยความสะดวกในการเก็บตัวอย่างอาหาร นอกจากนี้โต๊ะพับยังช่วยลดจำนวนคนในทีม สามารถแบ่งทีมได้มากขึ้น ทำให้สะดวกต่อการจัดเก็บตัวอย่างอาหารและกระชับเวลาได้มากขึ้น
2. ในเซ็ทอุปกรณ์จัดเก็บตัวอย่างอาหารควรเพิ่มชุดครอบตะเกียง หรือเพิ่มจำนวนสำลีและแอลกอฮอล์ เพื่อใช้ทดแทนในกรณีที่สภาพอากาศไม่เป็นใจต่อการทำงาน



ขอขอบคุณค่ะ